

血液事業の現状

平成26年統計表

2014

日本赤十字社 血液事業本部

目

I. 平成26年実績

1. 献血状況

(1)	献血申込者数・献血者数	4
(2)	献血方法別・男女別献血者数	5
(3)	受入施設別献血者数	6
(4)	年代別・男女別献血者数（10～40代）	7
	年代別・男女別献血者数（50～60代）・年代別構成比	8
(5)	職業別・男女別献血者数	9
(6)	採取量別PPP献血者数	10
(7)	献血ができなかった人数	11
(8)	献血量（推計値）	12
(9)	受入施設別献血量（推計値）	13
(10)	検査不合格数	14

2. 製造状況

(1)	赤血球製剤・全血製剤製造本数（実本数）	15
(2)	血小板製剤製造本数（実本数）	16
(3)	血漿製剤製造本数（実本数）	17

3. 供給状況

(1)	血液製剤供給本数（換算本数・実本数）	18
(2)	赤血球製剤・全血製剤供給本数（実本数）	19
(3)	照射赤血球製剤・照射全血製剤供給本数（実本数）	20
(4)	赤血球製剤製品別供給本数（実本数）	21
(5)	血小板製剤供給本数（実本数）	22
(6)	照射血小板製剤供給本数（実本数）	23
(7)	血小板製剤製品別供給本数（実本数）	24
(8)	血漿製剤供給本数（実本数）	25

4. センター施設と車両状況

次

II. 年別推移

1. センター別実績（過去5年）

(1)	献血者数・献血率・人口	28
(2)	献血量（推計値）	29
(3)	全血製剤製造本数（換算本数）	30
(4)	赤血球製剤製造本数（換算本数）	31
(5)	血小板製剤製造本数（換算本数）	32
(6)	血漿製剤製造本数（換算本数）	33
(7)	血液製剤供給本数（換算本数）	34
(8)	全血製剤供給本数（換算本数）	35
(9)	赤血球製剤供給本数（換算本数）	36
(10)	血小板製剤供給本数（換算本数）	37
(11)	血漿製剤供給本数（換算本数）	38

2. センター合計実績（過去10年）

(1)	献血者数	39
(2)	受入施設別献血者数	40
(3)	年代別・男女別献血者数	41
(4)	職業別・男女別献血者数	42
(5)	献血ができなかった人数	43
(6)	献血量（推計値）	44
(7)	検査不合格数	45
(8)	血液製剤供給本数	46
(9)	センター施設・車両数	47
(10)	職員数	48

グラフ

(1)	献血者数	49
(2)	献血量	50
(3)	供給本数（換算本数）	51
(4)	供給本数（赤血球製剤）	52
(5)	供給本数（血小板製剤）	53
(6)	供給本数（血漿製剤）	54

付表

献血基準・献血の間隔	55
輸血用血液製剤一覧	56
血漿分画製剤一覧	58

※血漿分画製剤の製造は平成24年10月1日より一般社団法人 日本血液製剤機構に業務が移管されている。

I. 平成26年実績

1. 献血状況

(1) 献血申込者数・献血者数

ブロック名	項目	献血申込者数		総献血者数			200mL 献血者数			400mL 献血者数			成分献血者数				
		人	%	人	%	%	人	%	%	人	%	%	人	%	%	P C	PPP
北海道	北海道	316,931	95.7	274,902	96.1	86.7	28,293	72.6	10.3	194,016	100.6	70.6	52,593	97.1	19.1	44,398	8,195
	小計	316,931	95.7	274,902	96.1	86.7	28,293	72.6	10.3	194,016	100.6	70.6	52,593	97.1	19.1	44,398	8,195
東北	青森	62,492	95.2	53,758	96.4	86.0	4,450	57.8	8.3	35,132	102.8	65.4	14,176	102.1	26.4	9,765	4,411
	岩手	57,996	92.9	49,210	92.6	84.9	6,011	51.0	12.2	31,042	111.2	63.1	12,157	90.2	24.7	9,292	2,865
	宮城	108,725	95.8	89,853	97.7	82.6	4,372	55.8	4.9	52,606	103.2	58.5	32,875	99.0	36.6	15,974	16,901
	秋田	55,024	90.9	47,442	91.1	86.2	3,640	54.5	7.7	29,502	101.2	62.2	14,300	87.8	30.1	10,338	3,962
	山形	48,775	88.0	41,922	86.6	85.9	2,715	24.8	6.5	26,726	106.6	63.8	12,481	101.0	29.8	5,909	6,572
	福島	99,059	92.8	85,499	92.1	86.3	6,897	44.4	8.1	57,854	103.5	67.4	20,948	97.1	24.5	14,752	6,196
小計	432,071	93.1	367,684	93.3	85.1	28,085	46.4	7.6	232,662	104.3	63.3	106,937	96.5	29.1	66,030	40,907	
関東甲信越	茨城	118,671	96.3	102,395	98.5	86.3	15,096	85.9	14.7	61,116	104.7	59.7	26,183	93.6	25.6	15,330	10,853
	栃木	93,986	94.7	81,589	94.3	86.8	13,715	86.0	16.8	44,281	100.4	54.3	23,593	89.0	28.9	12,518	11,075
	群馬	98,321	96.3	85,508	96.5	87.0	13,415	84.5	15.7	49,511	103.6	57.9	22,582	90.6	26.4	16,930	5,652
	埼玉	265,525	93.9	230,309	94.0	86.7	37,603	95.7	16.3	131,803	98.9	57.2	60,903	84.1	26.4	35,151	25,752
	千葉	276,580	93.4	233,146	94.5	84.3	27,034	87.4	11.6	141,284	97.7	60.6	64,828	91.2	27.8	34,750	30,078
	東京	675,425	95.6	563,488	96.2	83.4	35,784	78.5	6.4	350,528	99.1	62.2	177,176	95.1	31.4	110,580	66,596
	神奈川	345,541	97.3	294,390	97.1	85.2	13,805	93.9	4.7	194,309	100.3	66.0	86,276	91.1	29.3	45,899	40,377
	新潟	110,981	94.3	94,136	95.3	84.8	10,167	83.0	10.8	52,871	100.8	56.2	31,098	91.3	33.0	17,253	13,845
	長野	36,973	91.3	32,906	92.7	89.0	3,403	82.7	10.3	20,359	97.1	61.9	9,144	87.9	27.8	0	9,144
小計	2,107,898	95.2	1,793,885	95.8	85.1	176,791	86.5	9.9	1,091,132	99.7	60.8	525,962	91.6	29.3	301,244	224,718	
果海北陸	富山	44,792	92.8	40,991	98.1	91.5	3,217	102.3	7.8	25,286	104.4	61.7	12,488	86.8	30.5	8,610	3,878
	石川	53,405	91.0	46,652	93.9	87.4	3,989	82.5	8.6	27,291	94.7	58.5	15,372	96.1	33.0	9,250	6,122
	福井	39,147	91.5	34,606	95.5	88.4	2,521	92.8	7.3	23,999	99.3	69.3	8,086	86.3	23.4	7,365	721
	岐阜	81,865	92.3	72,203	95.8	88.2	5,322	86.0	7.4	46,755	99.9	64.8	20,126	90.0	27.9	10,509	9,617
	静岡	149,008	96.1	131,444	97.7	88.2	8,616	82.3	6.6	83,977	100.2	63.9	38,851	96.5	29.6	21,828	17,023
	愛三重	326,408	90.5	281,839	93.8	86.3	13,311	64.9	4.7	172,318	100.5	61.1	96,210	88.6	34.1	50,368	45,842
小計	757,059	92.1	664,045	95.2	87.7	37,084	77.2	5.6	415,025	100.2	62.5	211,936	90.1	31.9	117,714	94,222	
近畿	滋賀	53,773	97.2	46,218	97.6	86.0	3,078	97.9	6.7	32,540	99.5	70.4	10,600	91.9	22.9	6,842	3,758
	京都	127,570	94.9	108,305	96.7	84.9	1,268	70.7	1.2	78,496	99.5	72.5	28,541	91.1	26.4	16,697	11,844
	大阪	457,038	97.1	385,367	98.8	84.3	16,582	92.8	4.3	263,610	101.1	68.4	105,175	94.4	27.3	68,015	37,160
	兵庫	245,464	98.9	208,854	98.2	85.1	10,248	98.0	4.9	143,942	101.0	68.9	54,664	91.7	26.2	34,770	19,894
	奈良	57,201	92.4	50,008	94.4	87.4	1,805	58.1	3.6	34,242	99.2	68.5	13,961	91.1	27.9	9,321	4,640
	和歌山	52,246	96.8	43,763	97.0	83.8	2,573	105.1	5.9	31,821	98.2	72.7	9,369	91.4	21.4	6,106	3,263
小計	993,292	97.0	842,515	98.0	84.8	35,554	91.6	4.2	584,651	100.5	69.4	222,310	92.8	26.4	141,751	80,559	
中国	鳥取	26,465	95.4	22,913	96.1	86.6	132	19.8	0.6	17,317	103.7	75.6	5,464	84.3	23.8	5,149	315
	島根	27,266	95.5	23,944	95.6	87.8	61	19.9	0.3	17,222	100.2	71.9	6,661	88.2	27.8	6,057	604
	岡山	105,267	98.6	87,276	97.3	82.9	2,378	73.3	2.7	63,831	105.3	73.1	21,067	81.7	24.1	17,565	3,502
	広島	144,115	96.2	120,366	97.1	83.5	2,039	62.0	1.7	76,355	99.2	63.4	41,972	96.1	34.9	33,001	8,971
	山口	63,464	91.5	53,585	92.6	84.4	849	68.5	1.6	42,980	94.5	80.2	9,756	87.5	18.2	7,754	2,002
	徳島	34,012	90.5	28,833	89.9	84.8	83	25.9	0.3	21,463	98.5	74.4	7,287	73.2	25.3	5,714	1,573
	香川	43,719	94.3	37,655	96.3	86.1	147	18.2	0.4	27,718	99.3	73.6	9,790	94.5	26.0	6,288	3,502
	愛媛	59,784	96.7	51,673	97.6	86.4	70	66.0	0.1	40,423	99.3	78.2	11,180	91.9	21.6	8,123	3,057
	高知	36,309	92.4	31,448	94.2	86.6	1,067	102.7	3.4	22,908	96.5	72.8	7,473	86.9	23.8	5,879	1,594
小計	540,401	95.3	457,693	95.8	84.7	6,826	62.0	1.5	330,217	99.7	72.1	120,650	88.9	26.4	95,530	25,120	
九州	福岡	238,553	95.2	206,341	97.9	86.5	23	37.7	0.0	152,933	102.0	74.1	53,385	88.1	25.9	32,918	20,467
	佐賀	37,216	93.2	33,420	94.8	89.8	196	57.0	0.6	20,782	97.5	62.2	12,442	91.5	37.2	6,299	6,143
	長崎	69,026	94.3	62,368	97.9	90.4	1,530	68.5	2.5	43,523	98.9	69.8	17,315	99.1	27.8	11,138	6,177
	熊本	85,563	91.2	77,385	95.2	90.4	801	57.2	1.0	55,792	97.5	72.1	20,792	91.6	26.9	12,259	8,533
	大分	54,612	90.2	48,560	95.2	88.9	2,241	100.9	4.6	35,702	96.7	73.5	10,617	89.4	21.9	7,657	2,960
	宮崎	50,190	88.2	45,184	92.9	90.0	648	41.1	1.4	33,019	98.4	73.1	11,517	85.2	25.5	8,716	2,801
	鹿児島	77,422	92.8	67,374	95.8	87.0	1,786	92.2	2.7	52,612	99.9	78.1	12,976	82.7	19.3	11,156	1,820
	沖縄	69,519	101.4	57,771	101.1	83.1	1,367	116.5	2.4	41,430	106.0	71.7	14,974	88.4	25.9	8,088	6,886
小計	682,101	93.8	598,403	96.8	87.7	8,592	78.5	1.4	435,793	100.2	72.8	154,018	89.3	25.7	98,231	55,787	
全国合計	5,829,753	94.8	4,999,127	96.0	85.8	321,225	77.9	6.4	3,283,496	100.4	65.7	1,394,406	91.6	27.9	864,898	529,508	

1)「構成比」は総献血者数に対する比率。
 2)「構成比」は端数処理しているため、合計が必ずしも100%にはならない。

(2) 献血方法別・男女別献血者数

ブロック名	都道府県名	200mL献血者									400mL献血者									PC献血者									PPP献血者								
		男			女			男			女			男			女			男			女														
		性	前年比	構成比	性	前年比	構成比	性	前年比	構成比	性	前年比	構成比	性	前年比	構成比	性	前年比	構成比	性	前年比	構成比	性	前年比	構成比												
		人	%	%	人	%	%	人	%	%	人	%	%	人	%	%	人	%	%	人	%	%	人	%	%												
北海道	北海道	3,866	72.0	1.4	24,427	72.7	8.9	141,529	99.6	51.5	52,487	103.4	19.1	33,258	102.3	12.1	11,140	94.8	4.1	4,488	79.5	1.6	3,707	87.0	1.3												
	小計	3,866	72.0	1.4	24,427	72.7	8.9	141,529	99.6	51.5	52,487	103.4	19.1	33,258	102.3	12.1	11,140	94.8	4.1	4,488	79.5	1.6	3,707	87.0	1.3												
東北	青森	569	48.8	1.1	3,881	59.4	7.2	25,631	102.2	47.7	9,501	104.3	17.7	7,716	117.9	14.4	2,049	136.9	3.8	2,068	71.5	3.8	2,343	79.5	4.4												
	岩手	916	34.3	1.9	5,095	55.9	10.4	22,708	108.4	46.1	8,334	119.9	16.9	7,611	106.7	15.5	1,681	89.6	3.4	1,166	60.9	2.4	1,699	66.7	3.5												
	宮城	521	42.1	0.6	3,851	58.4	4.3	39,643	101.6	44.1	12,963	108.6	14.4	12,516	99.3	13.9	3,458	94.8	3.8	7,295	93.9	8.1	9,606	104.7	10.7												
	秋田	688	59.9	1.5	2,952	53.4	6.2	22,066	102.0	46.5	7,436	98.8	15.7	7,919	95.8	16.5	2,519	95.4	5.3	1,055	54.3	2.2	2,907	82.4	6.1												
	山形	464	16.2	1.1	2,251	27.9	5.4	20,690	103.4	49.4	6,036	119.1	14.4	4,844	92.6	11.6	1,065	67.1	2.5	3,376	113.5	8.1	3,196	124.5	7.6												
	福島	1,283	40.5	1.5	5,614	45.4	6.6	44,986	102.8	52.6	12,668	106.2	14.8	12,564	97.8	14.7	2,188	92.8	2.6	3,859	94.7	4.5	2,337	101.5	2.7												
		小計	4,441	36.2	1.2	23,644	49.0	6.4	175,724	103.1	47.8	56,938	108.4	15.5	50,070	101.0	14.4	12,960	95.3	3.5	18,819	87.2	5.1	22,088	95.7	6.0											
	関東	茨城	2,611	80.4	2.5	12,485	87.2	12.2	47,466	103.7	46.4	13,650	108.2	13.3	12,723	104.1	12.4	2,607	136.9	2.5	6,009	75.7	5.9	4,844	82.1	4.7											
		栃木	2,606	80.0	3.2	11,109	87.6	13.6	34,388	99.6	42.1	9,893	103.4	12.1	10,122	106.1	12.4	2,396	101.3	2.9	6,381	74.9	7.8	4,694	77.2	5.8											
		群馬	2,294	85.5	2.7	11,121	84.2	13.0	38,184	102.4	44.7	11,327	107.7	13.2	13,368	108.2	15.6	3,562	128.4	4.2	3,478	54.2	4.1	2,174	64.3	2.5											
埼玉		7,119	96.5	3.1	30,484	95.5	13.2	100,293	99.5	43.5	31,510	96.9	13.7	28,665	95.5	12.4	6,486	96.0	2.8	15,796	73.6	6.9	9,956	70.1	4.3												
千葉		4,257	83.0	1.8	22,777	88.3	9.8	105,905	97.4	45.4	35,379	98.7	15.2	25,875	95.5	11.1	8,875	88.3	3.8	11,864	85.5	5.1	18,214	90.9	7.8												
東京		3,237	72.0	0.6	32,547	79.3	5.8	265,488	98.7	47.1	85,040	100.5	15.1	80,462	99.3	14.3	30,118	103.6	5.3	27,248	80.3	4.8	39,348	93.2	7.0												
神奈川		1,730	90.8	0.6	12,075	94.4	4.1	152,001	100.4	51.6	42,308	100.1	14.4	39,114	99.4	13.3	6,785	96.9	2.3	23,212	79.5	7.9	17,165	89.6	5.8												
山梨		944	88.3	1.0	9,223	82.5	9.8	39,916	101.1	42.4	12,955	99.8	13.8	14,177	100.3	15.1	3,076	88.6	3.3	7,552	70.7	8.0	6,293	109.3	6.7												
新潟		416	80.8	1.3	2,987	81.7	9.1	15,465	97.8	47.0	4,894	95.1	14.9	0	0	0	0	0	0	6,311	87.3	19.2	2,833	89.2	8.6												
長野		850	80.5	1.5	5,919	84.8	7.8	34,552	99.8	45.5	10,518	101.5	13.8	9,921	100.2	13.1	2,912	103.7	3.8	6,801	84.1	8.9	4,545	91.1	6.0												
	小計	26,064	84.9	1.1	150,727	86.8	8.4	833,658	99.5	45.5	257,474	100.4	14.4	234,427	99.5	13.1	66,817	100.9	3.7	114,652	77.8	6.4	110,066	88.1	6.1												
北陸	富山	494	77.2	1.2	2,723	108.7	6.6	19,276	98.0	47.0	6,010	131.7	14.7	6,790	99.4	16.6	1,820	104.1	4.4	2,316	64.6	5.7	1,562	70.0	3.8												
	石川	639	67.8	1.4	3,350	86.0	7.2	21,904	92.7	47.0	5,387	103.5	11.5	7,476	97.5	16.0	1,774	86.2	3.8	3,352	94.3	7.2	2,770	101.8	5.9												
	福井	237	88.3	0.7	2,284	92.2	6.2	17,727	95.9	51.2	6,272	110.4	18.1	6,656	102.9	16.3	1,709	107.6	4.9	493	34.7	1.4	238	28.6	0.7												
	岐阜	666	75.5	0.9	4,656	87.6	6.4	35,099	98.0	48.6	11,656	105.9	16.1	9,544	103.2	13.2	965	74.2	1.3	4,823	83.0	6.4	4,994	79.9	6.9												
	愛知	1,735	79.6	1.3	6,881	83.0	5.2	69,120	98.4	52.6	14,857	109.0	11.3	18,977	103.7	14.4	2,851	114.7	2.2	9,193	88.1	7.0	7,830	86.6	6.0												
	三重	2,773	59.1	1.0	10,538	66.6	3.7	139,418	97.9	49.5	32,900	113.5	11.7	42,728	101.1	15.2	7,640	91.7	2.7	22,086	85.7	7.8	23,756	73.7	8.4												
	三重	20	69.0	0.0	88	82.2	0.2	29,620	99.3	52.6	5,779	115.1	10.3	8,961	101.1	15.9	823	103.3	1.5	6,331	75.1	11.2	4,688	75.8	8.3												
		小計	6,564	68.3	1.0	30,520	79.5	4.6	332,164	97.7	50.0	82,861	111.8	12.5	100,132	101.5	15.1	17,582	96.0	2.6	48,384	82.4	7.3	45,838	77.0	6.9											
	近畿	滋賀	530	83.6	1.1	2,548	101.5	5.5	26,140	98.8	56.6	6,400	102.6	13.8	5,699	101.9	12.3	1,143	86.5	2.5	1,896	72.6	3.7	2,062	90.4	4.5											
		京都	152	72.4	0.1	1,116	70.5	1.0	59,620	99.1	55.0	18,876	100.8	17.4	13,461	101.6	12.4	3,236	108.9	3.0	4,844	77.6	4.5	7,000	78.9	6.5											
大阪		1,489	93.1	0.4	15,093	92.8	3.9	198,594	100.9	51.5	65,016	101.9	16.9	51,465	97.6	13.4	16,550	96.3	4.3	14,030	86.0	3.6	23,130	91.8	6.0												
兵庫		985	75.9	0.5	9,263	101.1	4.4	109,295	100.8	52.3	34,647	101.5	16.6	27,373	98.0	13.1	7,397	94.5	3.5	9,630	85.2	4.6	10,264	81.9	4.9												
奈良		214	52.5	0.4	1,591	58.9	3.2	25,917	98.1	51.8	8,325	102.7	16.6	7,484	100.6	15.0	1,837	87.3	3.7	2,090	79.8	4.2	2,550	80.6	5.1												
和歌山		362	95.3	0.8	2,211	106.9	5.1	23,676	97.8	54.1	8,145	99.5	18.6	5,135	93.6	11.7	971	85.3	2.2	1,319	89.0	3.0	1,944	90.6	4.4												
		小計	3,732	82.4	0.4	31,822	92.8	3.8	443,242	100.2	52.6	141,409	101.6	16.8	110,617	98.4	13.1	31,134	95.7	3.7	33,609	83.4	4.0	46,950	86.6	5.6											
中国		鳥取	31	39.7	0.1	101	17.2	0.4	13,417	104.5	58.6	3,900	101.3	17.0	4,004	93.7	17.5	1,145	91.2	5.0	166	27.4	0.7	149	43.2	0.7											
		島根	12	48.0	0.1	49	17.4	0.2	13,595	99.3	56.8	3,627	103.8	15.1	5,049	98.3	21.1	1,008	94.2	4.2	265	40.3	1.1	339	49.3	1.4											
		岡山	406	82.2	0.5	1,972	71.7	2.3	47,777	106.8	54.7	16,054	101.0	18.4	13,612	92.1	15.6	3,953	85.8	4.5	2,235	57.9	2.6	1,267	49.8	1.5											
	広島	180	51.7	0.1	1,859	63.2	1.5	58,269	100.3	48.4	18,086	95.8	15.0	25,064	104.2	20.8	7,937	105.0	6.6	5,892	83.8	4.9	3,079	61.3	2.6												
	山口	204	74.2	0.4	645	96.9	1.2	34,522	94.1	64.4	8,458	96.2	15.8	6,517	96.4	12.2	1,237	103.5	2.3	1,276	75.1	2.4	726	48.4	1.4												
	徳島	12	52.2	0.0	7.1	23.9	0.2	16,574	98.4	57.5	4,889	98.9	17.0	4,499	83.2	15.6	1,215	71.1	4.2	999	63.5	3.5	574	45.6	2.0												
	香川	41	78.8	0.1	106	14.0	0.3	22,102	99.2	58.7	5,616	99.7	14.9	5,167	87.3	13.7	1,121	82.5	3.0	2,730	118.1	7.3	772	99.6	2.1												
	愛媛	29	170.6	0.1	41	46.1	0.1	30,861	99.9	59.7	9,562	97.7	18.5	6,034	92.1	11.7	2,089	100.0	4.0	1,739	89.8	3.4	1,318	83.3	2.6												
	高知	73	71.6	0.2	994	106.1	3.2	16,395	97.7	52.1	6,513	93.5	20.7	4,246	94.3	13.5	1,633	89.5	5.2	963	73.6	3.1	631	65.6	2.0												
		小計	988	69.9	0.2	5,838	60.8	1.3	253,512	100.2	55.4	76,705	98.0	16.8	74,192	95.9	16.2	21,338	94.1	4.7																	

(3) 受入施設別献血者数

ブロック名	項目 都道府県名	血液センター				出張所 献血ルーム				献血バス				オープン採血			
		前年比		構成比		前年比		構成比		前年比		構成比		前年比		構成比	
		人	%	%	人	人	%	%	人	人	%	%	人	人	%	%	
北海道	北海道	29,131	96.0	10.6	32.0	100,936	100.2	36.7	48.5	144,835	93.5	52.7	47.3	0	0.0	0.0	0.0
	小計	29,131	96.0	10.6	32.0	100,936	100.2	36.7	48.5	144,835	93.5	52.7	47.3	0	0.0	0.0	0.0
東北	青森	8,382	96.0	15.6	23.3	18,144	105.5	33.8	25.0	27,232	91.3	50.7	36.2	0	0.0	0.0	0.0
	岩手	0	0.0	0.0	0.0	18,390	97.9	37.4	50.5	30,580	89.7	62.1	36.2	240	82.8	0.5	80.0
	宮城	0	0.0	0.0	0.0	52,355	99.3	58.3	71.9	36,966	97.1	41.1	36.3	532	44.4	0.6	59.1
	秋田	7,001	90.0	14.8	22.9	18,603	88.6	39.2	29.6	21,838	93.6	46.0	33.4	0	0.0	0.0	0.0
	山形	0	0.0	0.0	0.0	16,226	93.3	38.7	44.7	25,696	82.9	61.3	38.7	0	0.0	0.0	0.0
	福島	18,575	95.1	21.7	30.0	13,230	93.1	15.5	36.5	53,694	90.9	62.8	38.5	0	0.0	0.0	0.0
	小計	33,958	94.2	9.2	26.4	136,948	96.9	37.2	43.2	196,006	91.0	53.3	36.8	772	51.9	0.2	64.3
関東	茨城	0	0.0	0.0	0.0	39,452	97.1	38.5	36.4	62,943	99.5	61.5	40.3	0	0.0	0.0	0.0
	栃木	15,727	94.9	19.3	43.6	17,120	92.4	21.0	47.3	45,362	96.8	55.6	40.2	3,380	73.7	4.1	43.9
	群馬	0	0.0	0.0	0.0	44,798	100.9	52.4	41.4	40,039	94.0	46.8	41.1	671	41.5	0.8	61.0
	埼玉	0	0.0	0.0	0.0	141,924	88.4	61.6	56.2	88,385	104.6	38.4	42.0	0	0.0	0.0	0.0
	千葉	0	0.0	0.0	0.0	144,713	96.9	62.1	68.6	79,836	91.3	34.2	40.7	8,597	86.9	3.7	58.9
	東京	0	0.0	0.0	0.0	397,762	96.5	70.6	80.5	106,241	93.8	18.9	43.5	59,485	99.1	10.6	66.2
	神奈川	0	0.0	0.0	0.0	193,449	96.1	65.7	68.7	97,302	98.4	33.1	40.4	3,639	121.2	1.2	53.5
	新潟	0	0.0	0.0	0.0	63,876	94.4	67.9	71.5	30,260	97.3	32.1	42.8	0	0.0	0.0	0.0
	岐阜	0	0.0	0.0	0.0	14,595	94.2	44.4	41.0	18,311	91.6	55.6	37.8	0	0.0	0.0	0.0
	長野	0	0.0	0.0	0.0	36,513	128.5	48.0	41.6	39,159	94.5	51.5	41.5	346	126.3	0.5	57.7
	小計	15,727	76.2	0.9	43.6	1,094,202	96.1	61.0	64.2	607,838	96.6	33.9	41.3	76,118	95.8	4.2	63.1
東海	富山	0	0.0	0.0	0.0	15,867	95.5	38.7	43.8	25,124	99.9	61.3	47.2	0	0.0	0.0	0.0
	石川	11,649	89.4	25.0	39.2	12,071	102.5	25.9	38.9	22,932	92.2	49.2	58.8	0	0.0	0.0	0.0
	福井	11,510	93.0	33.3	36.8	0	0.0	0.0	0.0	22,540	97.5	65.1	53.2	556	74.7	1.6	139.0
	岐阜	15,170	92.9	21.0	48.6	18,064	91.6	25.0	29.0	38,969	99.1	54.0	39.0	0	0.0	0.0	0.0
	静岡	3,982	104.2	3.0	27.1	53,660	96.3	40.8	49.3	73,802	98.3	56.1	42.4	0	0.0	0.0	0.0
	愛知	18,387	94.3	6.5	31.3	155,037	91.2	55.0	65.2	101,030	96.9	35.8	47.2	7,385	108.5	2.6	73.9
	三重	7,533	99.0	13.4	24.5	20,027	90.7	35.6	32.5	28,750	97.2	51.1	39.5	0	0.0	0.0	0.0
	小計	68,231	93.9	10.3	34.7	274,726	92.8	41.4	51.1	313,147	97.5	47.2	45.0	7,941	105.2	1.2	76.4
近畿	滋賀	1,467	115.5	3.2	28.8	15,858	116.7	34.3	36.2	28,758	97.3	62.2	43.1	135	0.3	67.5	
	京都	0	0.0	0.0	0.0	56,383	96.0	52.1	52.5	51,291	96.6	47.4	44.0	631	412.4	0.6	37.1
	大阪	15,328	98.5	4.0	44.0	217,723	100.4	56.5	66.4	141,093	96.8	36.6	39.5	11,223	96.7	2.9	49.2
	兵庫	0	0.0	0.0	0.0	126,548	99.2	60.6	52.6	81,257	96.7	38.9	49.3	1,049	103.1	0.5	74.9
	奈良	7,257	94.4	14.5	34.9	14,242	89.6	28.5	39.3	28,509	97.0	57.0	42.1	0	0.0	0.0	0.0
	和歌山	0	0.0	0.0	0.0	11,758	96.0	26.9	37.6	32,005	97.4	73.1	41.7	0	0.0	0.0	0.0
	小計	24,052	98.1	2.9	39.6	442,512	99.5	52.5	56.2	362,913	96.8	43.1	42.7	13,038	102.0	1.5	50.0
中国	鳥取	4,157	78.9	18.1	16.9	6,907	102.4	30.1	32.6	11,849	100.3	51.7	42.2	0	0.0	0.0	0.0
	岡山	7,579	99.4	31.7	25.2	827	42.5	3.5	11.3	15,538	100.4	64.9	52.1	0	0.0	0.0	0.0
	広島	12,608	85.5	14.4	43.0	21,146	90.9	24.2	58.6	52,703	103.7	60.4	58.2	819	97.6	0.9	102.4
	山口	0	0.0	0.0	0.0	56,925	100.2	47.3	69.0	62,724	94.7	52.1	53.9	717	85.2	0.6	42.2
	徳島	7,524	92.2	14.0	24.4	8,858	95.0	16.5	24.8	36,711	92.2	68.5	47.6	492	87.1	0.9	70.3
	香川	3,592	84.8	12.5	18.1	10,614	86.6	36.8	30.9	14,627	93.9	50.7	40.0	0	0.0	0.0	0.0
	愛媛	0	0.0	0.0	0.0	18,373	95.5	48.8	51.2	19,282	97.1	51.2	53.4	0	0.0	0.0	0.0
	高知	0	0.0	0.0	0.0	22,026	102.7	42.6	61.2	29,099	94.1	56.3	54.3	548	91.5	1.1	91.3
		高知	0	0.0	0.0	0.0	12,947	89.7	41.2	37.4	18,501	97.7	58.8	39.9	0	0.0	0.0
	小計	35,460	88.6	7.7	26.3	158,623	95.8	34.7	49.0	261,034	96.9	57.0	50.7	2,576	90.5	0.6	67.8
九州	福岡	12,020	93.2	5.8	42.6	85,573	95.1	41.5	59.5	103,640	100.9	50.2	57.4	5,108	100.3	2.5	66.3
	佐賀	17,933	92.8	53.7	49.7	0	0.0	0.0	0.0	15,487	97.2	46.3	52.1	0	0.0	0.0	0.0
	長崎	4,184	103.1	6.7	17.2	22,819	98.4	36.6	36.6	35,311	97.0	56.6	44.8	54	83.1	0.1	27.0
	熊本	17,931	93.8	23.2	60.4	20,602	90.6	26.6	65.8	38,852	98.5	50.2	48.9	0	0.0	0.0	0.0
	大分	0	0.0	0.0	0.0	21,964	91.2	45.2	60.5	26,552	98.7	54.7	47.0	44	0.1	44.0	
	宮崎	0	0.0	0.0	0.0	16,385	84.3	36.3	45.4	28,799	98.5	63.7	43.0	0	0.0	0.0	0.0
	鹿児島	10,393	86.8	15.4	35.1	14,640	86.6	21.7	40.4	42,341	102.2	62.8	47.0	0	0.0	0.0	0.0
	沖縄	0	0.0	0.0	0.0	21,613	96.3	37.4	60.2	33,964	103.7	58.8	45.2	2,194	111.5	3.8	56.3
	小計	62,461	92.7	10.4	42.2	203,596	93.0	34.0	53.3	324,946	100.1	54.3	49.4	7,400	103.8	1.2	62.2
全国合計		269,020	92.2	5.4	33.8	2,411,543	96.2	48.2	56.6	2,210,719	96.5	44.2	44.0	107,845	97.0	2.2	62.0
稼働日数		7,954				42,606.5				50,275.7				1,740			

1)「構成比」は総献血者数に対する比率。

2)受入施設の「オープン採血」は会社・地域等の施設内で受入れた人数。

3)「構成比」は端数処理しているため、合計が必ずしも100%にならない。

(4) 年代別・男女別献血者数(10～40代)

ブロック名	項目	16～19歳					20～29歳					30～39歳					40～49歳					
		前年比		献血率		性	前年比		献血率		性	前年比		献血率		性	前年比		献血率		性	
		人	%	%	人		%	%	人	%		%	人	%	%		人	%	%	人		%
北海道	北海道	17,160	99.1	7.0	9,255	7,905	46,238	92.5	8.8	27,363	18,875	53,326	89.8	7.9	35,695	17,631	70,800	97.9	9.5	49,771	21,029	
	小計	17,160	99.1	7.0	9,255	7,905	46,238	92.5	8.8	27,363	18,875	53,326	89.8	7.9	35,695	17,631	70,800	97.9	9.5	49,771	21,029	
東 北	青森	3,697	88.8	5.5	1,836	1,861	8,971	94.4	7.5	5,289	3,682	11,369	91.1	7.2	7,548	3,821	14,702	97.6	8.3	10,453	4,249	
	岩手	3,701	80.0	5.9	1,811	1,890	8,843	89.6	7.6	5,101	3,742	10,117	88.6	6.7	6,736	3,381	12,128	97.7	7.5	8,515	3,613	
	宮城	6,207	96.4	5.5	2,937	3,270	18,964	95.6	7.5	10,503	8,461	19,251	91.1	6.1	12,910	6,341	24,161	98.8	7.7	17,840	6,321	
	秋田	3,028	67.4	6.3	1,602	1,426	9,673	84.3	11.3	5,825	3,848	11,108	88.3	9.5	7,427	3,681	12,171	100.6	9.7	8,718	3,453	
	山形	3,044	54.4	5.5	1,788	1,256	7,661	85.2	7.4	4,506	3,155	9,262	85.7	7.0	6,806	2,456	10,853	92.2	8.0	8,010	2,843	
	福島	4,068	76.7	4.0	2,552	1,516	13,351	84.5	7.0	9,230	4,121	18,024	86.8	7.8	13,417	4,607	23,852	95.7	9.8	18,105	5,747	
	小計	23,745	77.5	5.3	12,526	11,219	67,463	89.4	7.8	40,454	27,009	79,131	88.7	7.2	54,844	24,287	97,867	97.2	8.5	71,641	26,226	
東 北	茨城	7,561	98.6	5.2	3,670	3,891	15,425	97.1	4.9	9,266	6,159	19,594	92.0	5.1	13,508	6,086	28,582	100.8	6.9	20,646	7,936	
	栃木	8,875	86.8	9.3	4,191	4,684	13,386	91.2	6.4	7,687	5,899	17,678	88.2	6.6	11,932	5,746	22,438	98.4	8.1	16,105	6,333	
	群馬	8,045	93.6	7.9	3,866	4,179	13,523	93.2	6.7	7,416	6,107	17,644	88.2	6.9	12,259	5,385	25,192	99.6	8.9	18,384	6,808	
	埼玉	18,981	87.5	5.4	9,530	9,451	40,070	88.6	5.1	22,426	17,644	45,340	87.8	4.4	30,754	14,586	66,406	97.0	5.8	47,322	19,084	
	千葉	18,293	89.0	6.3	9,086	9,207	41,031	89.1	6.2	22,287	18,744	45,846	87.4	5.3	29,506	16,340	66,763	97.9	6.9	45,897	20,866	
	東京	30,064	90.3	5.6	15,067	14,997	129,318	90.7	7.9	70,271	59,047	124,210	91.5	5.8	84,116	40,094	155,657	98.8	7.1	114,468	41,189	
	神奈川	13,784	97.9	3.3	8,246	5,538	45,321	90.3	4.6	28,571	16,750	57,902	88.8	4.4	42,371	15,531	93,937	98.1	6.3	72,665	21,272	
	新潟	6,047	88.5	5.3	2,768	3,279	18,229	91.3	8.2	10,208	8,021	20,037	90.1	7.1	13,719	6,318	25,202	97.1	8.4	18,293	6,909	
	富山	3,990	101.7	8.8	2,213	1,777	4,928	87.6	5.7	2,964	1,964	6,110	86.5	6.1	4,238	1,872	9,148	91.6	7.7	6,602	2,546	
	石川	3,283	90.5	3.1	1,600	1,683	12,254	94.8	6.2	7,171	5,083	15,704	88.6	6.1	11,027	4,677	23,121	97.8	8.0	16,841	6,280	
	小計	118,923	91.1	5.4	60,237	58,686	333,485	90.7	6.3	188,267	145,218	370,065	89.5	5.4	253,430	116,635	516,446	98.2	6.9	377,223	139,223	
東 北	富山	2,158	95.3	4.2	1,160	998	6,994	94.2	6.9	4,174	2,820	9,119	90.9	6.8	6,495	2,624	12,265	102.3	8.3	9,107	3,158	
	石川	1,995	76.1	3.4	1,235	760	8,013	89.1	6.8	5,148	2,865	9,749	87.7	6.6	6,924	2,825	14,143	96.6	8.9	10,505	3,638	
	福井	1,500	107.1	3.6	905	595	5,317	91.2	6.5	3,314	2,003	6,870	89.2	7.0	4,898	1,972	10,048	96.4	9.7	7,069	2,979	
	岐阜	3,290	84.9	3.1	1,580	1,710	9,850	90.8	4.6	5,750	4,100	14,583	92.0	5.7	10,329	4,254	21,741	98.5	7.6	15,831	5,910	
	静岡	7,241	104.8	4.0	4,464	2,777	18,898	91.4	5.0	13,199	5,899	28,293	91.2	5.9	21,549	6,744	40,447	99.6	7.6	31,273	9,174	
	愛知	13,965	78.4	3.8	8,435	5,530	53,565	87.0	6.3	33,595	19,970	60,970	88.7	5.8	46,228	14,742	83,056	98.0	7.3	64,549	18,507	
	小計	1,236	105.3	1.3	912	324	7,503	87.6	3.9	5,589	1,914	12,161	87.0	5.2	9,724	2,437	19,082	96.4	7.4	15,551	3,531	
東 北	滋賀	31,385	87.1	3.5	18,691	12,694	110,140	88.9	5.7	70,769	39,371	141,745	89.5	5.9	106,147	35,598	200,782	98.3	7.6	153,885	46,897	
	京都	2,509	112.9	3.4	1,799	710	7,674	95.3	4.9	5,386	2,288	9,298	90.5	4.8	6,871	2,427	13,329	96.8	6.6	9,994	3,335	
	大阪	4,720	88.9	3.9	3,242	1,478	20,901	91.8	7.5	13,728	7,173	20,112	89.7	6.0	14,511	5,601	29,446	100.2	8.0	22,301	7,145	
	兵庫	15,781	98.8	3.7	8,637	7,144	65,591	95.4	6.9	37,380	28,211	73,908	91.6	6.1	50,549	23,359	117,956	100.6	8.6	87,450	30,506	
	奈良	9,910	100.7	3.6	5,797	4,113	34,574	93.1	5.9	21,957	12,617	41,765	91.2	5.7	30,013	11,752	61,269	100.5	7.4	45,290	15,979	
	小計	2,017	79.4	2.8	1,171	846	8,009	89.1	5.6	5,085	2,924	9,814	90.9	5.9	7,224	2,590	14,600	96.0	7.5	10,898	3,702	
	和歌山	2,379	94.1	4.8	1,281	1,098	6,156	92.8	6.4	3,910	2,246	8,314	90.1	7.3	5,858	2,456	12,980	101.0	9.7	9,564	3,416	
	小計	37,316	97.2	3.7	21,927	15,389	142,905	93.8	6.5	87,446	55,459	163,211	91.1	5.9	115,026	48,185	249,580	100.0	8.1	185,497	64,083	
中 国	鳥取	749	78.9	2.6	500	249	3,949	94.3	7.1	2,911	1,038	5,594	92.4	7.9	4,358	1,236	6,637	96.1	9.4	5,155	1,482	
	島根	860	92.7	2.6	681	179	3,755	88.1	6.0	2,858	897	5,218	88.9	6.5	4,099	1,119	6,944	98.7	8.5	5,519	1,425	
	岡山	5,584	117.9	5.8	3,577	2,007	16,039	98.0	8.0	10,913	5,126	17,963	92.0	7.4	13,718	4,245	24,099	96.4	9.5	18,343	5,756	
	広島	5,112	90.9	3.7	3,325	1,787	20,206	94.8	6.8	13,679	6,527	24,718	89.7	6.7	18,883	5,835	36,870	101.1	9.3	28,229	8,641	
	山口	2,149	94.2	3.2	1,447	702	7,697	85.3	5.9	5,898	1,799	10,816	88.0	6.6	8,697	2,119	15,539	95.5	8.7	12,680	2,859	
	徳島	1,055	89.8	2.9	776	279	4,790	84.0	6.5	3,375	1,415	6,468	81.5	7.0	5,048	1,420	8,135	93.8	8.3	6,346	1,789	
	香川	1,708	91.6	3.6	1,301	407	6,115	90.6	6.3	4,829	1,286	8,138	90.8	6.4	6,472	1,666	11,013	99.8	8.4	8,958	2,055	
	愛媛	2,547	108.2	3.7	1,900	647	8,207	97.0	6.2	5,669	2,538	11,139	93.6	6.6	8,468	2,671	14,644	97.8	8.0	11,201	3,443	
	高松	1,859	91.4	5.3	1,179	680	5,594	90.4	8.7	3,617	1,977	6,694	88.4	7.7	4,693	2,001	8,254	94.1	9.0	5,840	2,414	
		小計	21,623	98.5	3.9	14,686	6,937	76,352	92.8	6.8	53,749	22,603	96,748	89.9	6.9	74,436	22,312	132,135	97.8	8.9	102,271	29,864
	九 州	福岡	10,457	98.5	4.2	7,990	2,467	35,730	89.9	6.3	23,930	11,800	43,620	92.0	6.3	31,445	12,175	57,905	102.0	8.4	42,494	15,411
佐賀		1,372	84.5	3.1	836	536	5,347	86.3	6.2	3,393	1,954	7,636	91.5	7.5	5,544	2,092	9,089	96.6	8.9	6,901	2,188	
長門		2,988	91.5	4.2	2,237	751	10,490	96.7	8.0	7,471	3,019	13,557	92.8	8.5	10,484	3,073	17,424	98.6	10.0	13,645	3,779	
熊本		4,445	89.5	5.0	3,065	1,380	12,219	87.3	6.8	8,029	4,190	16,010	91.4	7.4	11,747	4,263	21,009	97.5	9.6	16,238	4,771	
大分		2,548	99.8	4.5	1,408	1,140	7,478	90.0	6.5	4,864	2,614	11,029	90.1	7.7	8,004	3,025	14,138	97.2	9.8	10,732	3,406	
宮崎		2,230	78.3	3.9	1,403	827	7,158	89.0	6.9	5,096	2,062	9,662	88.0	7.2	7,298	2,364	12,278	94.0	9.2	9,473	2,805	
鹿児島		3,783	96.9	4.6	2,286	1,497	11,183	90.0	7.2	7,179	4,004	14,902	91.9	7.6	11,022	3,880	18,132	97.0	9.2	13		

(4) 年代別・男女別献血者数 (50~60代) ・年代別構成比

ブロック名	項目	50 ~ 59 歳					60 ~ 69 歳					男性計		女性計		年代別構成比						
		前年比		献血率	男性	女性	前年比		献血率	男性	女性	人	%	人	%	16 19	20 29	30 39	40 49	50 59	60 69	
		人	%	%	人	人	人	%	%	人	人	人	%	人	%	%	%	%	%	%	%	
北海道		58,721	100.3	8.3	41,088	17,633	28,657	101.0	3.3	19,969	8,688	183,141	66.6	91,761	33.4	6.2	16.8	19.4	25.8	21.4	10.4	
北海道	小計	58,721	100.3	8.3	41,088	17,633	28,657	101.0	3.3	19,969	8,688	183,141	66.6	91,761	33.4	6.2	16.8	19.4	25.8	21.4	10.4	
東北	青森	11,189	102.6	5.9	7,996	3,193	3,830	105.1	1.8	2,862	968	35,984	66.9	17,774	33.1	6.9	16.7	21.1	27.3	20.8	7.1	
	岩手	10,549	97.6	6.0	7,450	3,099	3,872	96.3	2.0	2,788	1,084	32,401	65.8	16,809	34.2	7.5	18.0	20.6	24.6	21.4	7.9	
	宮城	16,424	105.4	5.5	12,165	4,259	4,846	106.0	1.5	3,620	1,226	59,975	66.7	29,878	33.3	6.9	21.1	21.4	26.9	18.3	5.4	
	秋田	8,753	98.9	5.8	6,068	2,685	2,709	104.2	1.6	1,988	721	31,628	66.7	15,814	33.3	6.4	20.4	23.4	25.7	18.4	5.7	
	山形	8,620	98.5	5.6	6,345	2,275	2,482	100.5	1.4	1,919	563	29,374	70.1	12,548	29.9	7.3	18.3	22.1	25.9	20.6	5.9	
	福島	19,532	100.1	7.2	14,524	5,008	6,672	102.6	2.3	4,864	1,808	62,692	73.3	22,807	26.7	4.8	15.6	21.1	27.9	22.8	7.8	
	東北	小計	75,067	100.9	6.0	54,548	20,519	24,411	102.5	1.8	18,041	6,370	252,054	68.6	115,630	31.4	6.5	18.3	21.5	26.6	20.4	6.6
関東甲信越	茨城	21,793	101.9	5.8	15,313	6,480	9,440	101.4	2.1	6,406	3,034	68,809	67.2	33,586	32.8	7.4	15.1	19.1	27.9	21.3	9.2	
	栃木	14,352	101.7	5.6	10,229	4,123	4,860	103.8	1.6	3,353	1,507	53,497	65.6	28,092	34.4	10.9	16.4	21.7	27.5	17.6	6.0	
	群馬	16,009	103.7	6.5	11,746	4,263	5,095	106.3	1.7	3,653	1,442	57,324	67.0	28,184	33.0	9.4	15.8	20.6	29.5	18.7	6.0	
	埼	42,531	103.0	5.0	30,080	12,451	16,981	101.3	1.6	11,761	5,220	151,873	65.9	78,436	34.1	8.2	17.4	19.7	28.8	18.5	7.4	
	千	43,278	103.2	5.9	29,344	13,934	17,935	103.0	2.0	11,781	6,154	147,901	63.4	85,245	36.6	7.8	17.6	19.7	28.6	18.6	7.7	
	東	95,082	107.4	6.2	71,442	23,640	29,157	105.0	1.8	21,071	8,086	376,435	66.8	187,053	33.2	5.3	22.9	22.0	27.6	16.9	5.2	
	信	61,185	108.3	5.7	47,294	13,891	22,261	104.2	1.9	16,910	5,351	216,057	73.4	78,333	26.6	4.7	15.4	19.7	31.9	20.8	7.6	
	新	18,837	103.1	6.3	13,371	5,466	5,784	105.4	1.6	4,230	1,554	62,589	66.5	31,547	33.5	6.4	19.4	21.3	26.8	20.0	6.1	
	山	6,435	97.1	5.9	4,590	1,845	2,295	101.6	1.9	1,585	710	22,192	67.4	10,714	32.6	12.1	15.0	18.6	27.8	19.6	7.0	
	長	16,028	101.6	6.1	11,412	4,616	5,628	110.1	1.8	4,073	1,555	52,124	68.6	23,894	31.4	4.3	16.1	20.7	30.4	21.1	7.4	
関東甲信越	小計	335,530	104.9	5.9	244,821	90,709	119,436	103.9	1.8	84,823	34,613	1,208,801	67.4	585,084	32.6	6.6	18.6	20.6	28.8	18.7	6.7	
東北	富山	7,811	103.4	6.1	5,876	1,935	2,644	105.4	1.6	2,064	580	28,876	70.4	12,115	29.6	5.3	17.1	22.2	29.9	19.1	6.5	
	山	9,351	103.4	6.7	6,991	2,360	3,401	104.8	2.0	2,568	833	33,371	71.5	13,281	28.5	4.3	17.2	20.9	30.3	20.0	7.3	
	福	7,961	100.1	7.9	5,786	2,175	2,910	99.4	2.5	2,131	779	24,103	69.6	10,503	30.4	4.3	15.4	19.9	29.0	23.0	8.4	
	岐	15,899	102.3	6.3	11,654	4,245	6,840	95.4	2.2	4,788	2,052	49,932	69.2	22,271	30.8	4.6	13.6	20.2	30.1	22.0	9.5	
	静	27,009	103.0	5.8	21,040	5,969	9,556	104.6	1.7	7,500	2,056	99,025	75.3	32,419	24.7	5.5	14.4	21.5	30.8	20.5	7.3	
	愛	52,621	104.4	6.2	40,913	11,708	17,662	102.6	1.8	13,285	4,377	207,005	73.4	74,834	26.6	5.0	19.0	21.6	29.5	18.7	6.3	
	三	12,664	104.1	6.6	10,157	2,507	3,664	102.2	1.4	2,999	665	44,932	79.8	11,378	20.2	2.2	13.3	21.6	33.9	22.5	6.5	
東北	小計	133,316	103.4	6.2	102,417	30,899	46,677	101.9	1.8	35,335	11,342	487,244	73.4	176,801	26.6	4.7	16.6	21.3	30.2	20.1	7.0	
近畿	滋賀	9,446	101.5	5.6	7,106	2,340	3,962	105.5	2.1	2,909	1,053	34,065	73.7	12,153	26.3	5.4	16.6	20.1	28.8	20.4	8.6	
	京	22,248	103.5	7.6	16,502	5,746	10,878	102.7	2.9	7,793	3,085	78,077	72.1	30,228	27.9	4.4	19.3	18.6	27.2	20.5	10.0	
	都	77,785	105.9	7.8	57,707	20,078	34,346	101.8	2.8	23,855	10,491	265,578	68.9	119,789	31.1	4.1	17.0	19.2	30.6	20.2	8.9	
	阪	42,468	104.4	6.3	30,983	11,485	18,868	103.6	2.3	13,243	5,625	147,283	70.5	61,571	29.5	4.7	16.0	20.0	29.3	20.3	9.0	
	大	10,865	99.5	6.4	8,006	2,859	4,703	104.7	2.2	3,321	1,382	35,705	71.4	14,303	28.6	4.0	16.0	19.6	29.2	21.7	9.4	
	和	9,657	102.2	7.7	6,957	2,700	4,277	99.3	2.8	2,922	1,355	30,492	69.7	13,271	30.3	5.4	14.1	19.0	29.7	22.1	9.8	
	近畿	小計	172,469	104.3	7.1	127,261	45,208	77,034	102.6	2.6	54,043	22,991	591,200	70.2	251,315	29.8	4.4	17.0	19.4	29.6	20.5	9.1
中国	島根	4,725	104.3	6.3	3,698	1,027	1,259	104.1	1.4	996	263	17,618	76.9	5,295	23.1	3.3	17.2	24.4	29.0	20.6	5.5	
	岡	5,458	102.1	6.2	4,396	1,062	1,709	106.5	1.6	1,368	341	18,921	79.0	5,023	21.0	3.6	15.7	21.8	29.0	22.8	7.1	
	岡	16,897	98.7	7.5	12,579	4,318	6,694	96.7	2.4	4,900	1,794	64,030	73.4	23,246	26.6	6.4	18.4	20.6	27.6	19.4	7.7	
	山	24,436	103.3	7.3	18,739	5,697	9,024	96.6	2.1	6,550	2,474	89,405	74.3	30,961	25.7	4.2	16.8	20.5	30.6	20.3	7.5	
	徳	12,154	96.3	7.1	9,634	2,520	5,230	97.3	2.2	4,163	1,067	42,519	79.3	11,066	20.7	4.0	14.4	20.2	29.0	22.7	9.8	
	島	5,987	96.9	6.0	4,697	1,290	2,398	99.9	2.0	1,842	556	22,084	76.6	6,749	23.4	3.7	16.6	22.4	28.2	20.8	8.3	
	川	7,542	102.1	6.3	6,067	1,475	3,139	101.5	2.0	2,413	726	30,040	79.8	7,615	20.2	4.5	16.2	21.6	29.2	20.0	8.3	
	香	10,935	100.4	6.1	8,260	2,675	4,201	96.1	1.9	3,165	1,036	38,663	74.8	13,010	25.2	4.9	15.9	21.6	28.3	21.2	8.1	
	愛	6,606	103.7	7.0	4,653	1,953	2,441	99.9	2.0	1,695	746	21,677	68.9	9,771	31.1	5.9	17.8	21.3	26.2	21.0	7.8	
	中国	小計	94,740	100.7	6.8	72,723	22,017	36,095	98.2	2.1	27,092	9,003	344,957	75.4	112,736	24.6	4.7	16.7	21.1	28.9	20.7	7.9
	九州	福	40,203	104.3	6.5	29,102	11,101	18,426	105.0	2.5	12,726	5,700	147,687	71.6	58,654	28.4	5.1	17.3	21.1	28.1	19.5	8.9
岡		7,217	100.3	6.6	5,681	1,536	2,759	110.6	2.2	2,157	602	24,512	73.3	8,908	26.7	4.1	16.0	22.8	27.2	21.6	8.3	
長		13,067	101.8	6.9	10,352	2,715	4,842	107.6	2.2	3,892	950	48,081	77.1	14,287	22.9	4.8	16.8	21.7	27.9	21.0	7.8	
崎		17,061	100.2	7.2	13,004	4,057	6,641	106.1	2.5	5,131	1,510	57,214	73.9	20,171	26.1	5.7	15.8	20.7	27.1	22.0	8.6	
熊		9,876	100.9	6.6	7,642	2,234	3,491	98.0	1.9	2,746	745	35,396	72.9	13,164	27.1	5.2	15.4	22.7	29.1	20.3	7.2	
本		10,027	100.0	6.7	7,790	2,237	3,829	103.4	2.2	3,153	676	34,213	75.7	10,971	24.3	4.9	15.8	21.4	27.2	22.2	8.5	
分		14,156	101.1	6.1	11,118	3,038	5,218	103.2	2.1	4,196	1,022	49,791	73.9	17,583	26.1	5.6	16.6	22.1	26.9	21.0	7.7	
宮		9,792	110.8	5.2	8,106	1,656	2,308	114.5	1.													

(5) 職業別・男女別献血者数

ブロック名	項目	学 生												そ の 他								
		公 務 員			会 社 員			高 校 生			そ の 他 学 生			そ の 他								
		人	%	性	人	%	性	人	%	性	人	%	性	人	%	性						
北海道	北海道	53,275	19.4	46,497	6,778	132,035	48.0	97,683	34,352	7,210	2.6	3,208	4,002	19,513	7.1	11,753	7,760	62,869	22.9	24,000	38,869	
	小計	53,275	19.4	46,497	6,778	132,035	48.0	97,683	34,352	7,210	2.6	3,208	4,002	19,513	7.1	11,753	7,760	62,869	22.9	24,000	38,869	
東北	青森	10,200	19.0	8,646	1,554	24,928	46.4	18,417	6,511	2,031	3.8	866	1,165	3,571	6.6	1,877	1,694	13,028	24.2	6,178	6,850	
	岩手	7,419	15.1	5,906	1,513	26,587	54.0	19,692	6,895	1,816	3.7	766	1,050	3,706	7.5	1,900	1,806	9,682	19.7	4,137	5,545	
	宮城	13,135	14.6	10,993	2,142	48,202	53.6	36,078	12,124	2,810	3.1	1,137	1,673	8,192	9.1	4,268	3,924	17,514	19.5	7,499	10,015	
	秋田	7,171	15.1	6,006	1,165	24,117	50.8	17,880	6,237	1,352	2.8	655	897	3,511	7.4	1,941	1,570	11,291	23.8	5,146	6,145	
	山形	6,046	14.4	4,880	1,166	24,286	57.9	18,388	5,898	1,828	4.4	1,106	722	2,313	5.5	1,059	1,254	7,449	17.8	3,941	3,508	
	福島	12,110	14.2	10,218	1,892	51,556	60.3	40,735	10,821	1,980	2.3	1,077	903	3,032	3.5	1,981	1,051	16,821	19.7	8,681	8,140	
		小計	56,081	15.3	46,649	9,432	199,676	54.3	151,190	48,486	11,817	3.2	5,607	6,210	24,325	6.6	13,026	11,299	75,785	20.6	35,582	40,203
	関東	茨城	13,900	13.6	11,467	2,433	55,171	53.9	42,837	12,334	4,912	4.8	2,227	2,685	5,098	5.0	2,701	2,397	23,314	22.8	9,577	13,737
栃木		8,312	10.2	6,592	1,720	47,653	58.4	36,083	11,570	6,223	7.6	2,900	3,323	4,694	5.8	2,159	2,535	14,707	18.0	5,763	8,944	
群馬		10,672	12.5	8,666	2,006	44,287	51.8	34,799	9,488	4,967	5.8	2,295	2,672	5,593	6.5	2,741	2,852	19,989	23.4	8,823	11,166	
埼玉		27,789	12.1	23,468	4,321	122,681	53.3	95,077	27,604	10,932	4.7	5,126	5,806	16,924	7.3	8,723	8,201	51,983	22.6	19,479	32,504	
千葉		28,731	12.3	23,355	5,376	121,100	51.9	91,568	29,532	9,480	4.1	4,232	5,248	19,246	8.3	10,111	9,135	54,589	23.4	18,635	35,954	
東京		53,654	9.5	43,708	9,946	333,363	59.2	247,446	85,917	10,355	1.8	4,770	5,585	60,985	10.8	32,572	28,413	105,313	18.7	47,939	57,372	
神奈川		30,235	10.3	25,892	4,343	183,245	62.2	152,489	30,756	5,841	2.0	3,150	2,691	16,925	5.7	10,285	6,640	58,144	19.8	24,241	33,903	
新潟		11,496	12.2	9,325	2,171	53,601	56.9	39,971	13,630	2,449	2.6	915	1,534	7,107	7.5	3,658	3,449	19,483	20.7	8,720	10,763	
山梨		4,393	13.4	3,495	898	15,165	46.1	11,821	3,344	3,085	9.4	1,635	1,450	1,766	5.4	1,037	729	8,497	25.8	4,204	4,293	
長野		10,112	13.3	8,057	2,055	46,310	60.9	35,550	10,760	1,478	1.9	635	843	3,527	4.6	1,753	1,774	14,591	19.2	6,129	8,462	
		小計	199,294	11.1	164,025	35,269	1,022,576	57.0	787,641	234,935	59,722	3.3	27,885	31,837	141,865	7.9	75,740	66,125	370,428	20.6	153,510	216,918
关西	富山	4,683	11.4	3,826	1,057	26,115	63.7	20,314	5,801	1,266	3.1	702	564	1,828	4.5	852	976	7,099	17.3	3,382	3,717	
	石川	6,723	14.4	5,575	1,148	27,311	58.5	20,990	6,321	736	1.6	369	367	3,382	7.2	2,322	1,060	8,500	18.2	4,115	4,385	
	福井	4,605	13.3	3,738	867	22,434	64.8	16,654	5,780	627	1.8	342	285	1,570	4.5	905	665	5,370	15.5	2,464	2,906	
	岐阜	10,456	14.5	8,710	1,746	39,590	54.8	31,623	7,967	1,638	2.3	694	944	3,362	4.7	1,646	1,716	17,157	23.8	7,259	9,898	
	静岡	14,892	11.3	12,821	2,071	82,859	63.0	68,470	14,389	4,502	3.4	2,716	1,786	4,873	3.7	3,022	1,851	24,318	18.5	11,996	12,322	
	愛知	28,716	10.2	23,887	4,829	176,372	62.6	146,680	29,692	4,997	1.8	2,942	2,055	19,644	7.0	10,808	8,836	52,110	18.5	22,688	29,422	
	三重	9,212	16.4	8,137	1,075	34,883	61.9	30,256	4,627	399	0.7	302	87	1,656	2.9	1,081	575	10,170	18.1	5,156	5,014	
	小計	79,287	11.9	66,494	12,793	409,564	61.7	334,987	74,577	14,155	2.1	8,067	6,088	36,315	5.5	20,636	15,679	124,724	18.8	57,060	67,664	
近畿	滋賀	4,849	10.5	3,955	894	28,130	60.9	23,161	4,969	853	1.8	537	316	3,568	7.7	2,672	896	8,818	19.1	3,740	5,078	
	京都	15,566	14.4	13,469	2,097	55,503	51.2	44,768	10,735	852	0.8	550	302	10,804	10.0	7,021	3,783	25,580	23.6	12,269	13,311	
	大阪	32,026	8.3	26,765	5,261	225,972	58.6	179,679	46,293	5,720	1.5	2,790	2,930	27,087	7.0	15,355	11,732	94,562	24.5	40,989	53,573	
	兵庫	24,574	11.8	20,717	3,857	117,800	56.4	96,691	21,109	3,784	1.8	2,067	1,717	13,315	6.4	7,406	5,909	49,381	23.6	20,402	28,979	
	奈良	7,700	15.4	6,537	1,163	25,459	50.9	21,101	4,358	722	1.4	379	343	3,091	6.2	1,680	1,411	13,036	26.1	6,008	7,028	
	和歌山	6,799	15.5	5,711	1,088	22,220	50.8	17,701	4,519	1,310	3.0	667	643	1,901	4.3	1,061	840	11,533	26.4	5,352	6,181	
	小計	91,514	10.9	77,154	14,360	475,084	56.4	383,101	91,983	13,241	1.6	6,990	6,251	59,766	7.1	35,195	24,571	202,910	24.1	88,760	114,150	
中国	鳥取	4,858	21.2	4,217	641	12,853	56.1	10,336	2,517	221	1.0	125	96	952	4.2	632	320	4,029	17.6	2,308	1,721	
	根拠	5,096	21.3	4,482	614	13,941	58.2	11,250	2,691	298	1.2	236	62	1,115	4.7	848	267	3,494	14.6	2,105	1,389	
	岡山	11,425	13.1	10,044	1,381	47,276	54.2	39,356	7,920	2,264	2.6	1,430	834	7,326	8.4	4,429	2,897	18,985	21.8	8,771	10,214	
	広島	16,992	14.1	15,090	1,902	70,042	58.2	58,501	11,541	1,663	1.4	1,058	605	7,174	6.0	4,138	3,036	24,495	20.4	10,618	13,877	
	山口	10,555	19.7	9,528	1,027	29,912	55.8	25,882	4,030	829	1.5	559	270	2,416	4.5	1,557	859	9,873	18.4	4,993	4,880	
	徳島	4,645	16.1	4,019	626	15,094	52.3	12,642	2,452	415	1.4	342	73	1,601	5.6	1,023	578	7,078	24.5	4,058	3,020	
	香川	5,687	15.1	5,061	626	21,105	56.0	18,217	2,888	642	1.7	466	176	2,273	6.0	1,742	531	7,948	21.1	4,554	3,394	
	愛媛	7,504	14.5	6,507	997	27,563	53.3	23,021	4,542	1,065	2.1	890	175	2,795	5.4	1,837	958	12,746	24.7	6,408	6,338	
	高松	5,483	17.4	4,448	1,035	12,799	40.7	9,937	2,862	521	1.7	247	274	2,594	8.2	1,705	889	10,051	32.0	5,340	4,711	
		小計	72,245	15.8	63,396	8,849	250,585	54.7	209,142	41,443	7,918	1.7	5,353	2,565	28,246	6.2	17,911	10,335	98,699	21.6	49,155	49,544
九州	福岡	28,821	14.0	25,576	3,245	110,562	53.6	86,735	23,827	3,220	1.6	2,703	517	16,427	8.0	11,725	4,702	47,211	22.9	20,948	26,263	
	佐賀	6,400	19.2	5,552	848	18,301	54.8	14,377	3,924	603	1.8	369	234	1,651	4.9	962	669	6,465	19.3	3,252	3,213	
	熊本	15,904	25.5	14,450	1,454	28,389	45.5	23,103	5,286	1,295	2.1	1,003	292	2,950	4.7	1,915	1,035	13,830	22.2	7,610	6,220	
	鹿本	14,250	18.4	12,535	1,715	39,956	51.6	31,532	8,424	1,906	2.5	1,339	567	4,822	6.2	3,136	1,686	16,451	21.3	8,672	7,779	
	大分	8,116	16.7	7,131	985	26,928	55.5	21,671	5,257	1,036	2.1	487	549	2,810	5.8	1,675	1,135	9,670	19.9	4,432	5,238	
	崎	8,645	19.1	7,654	991	23,077	51.1	18,807	4,270	891	2.0	469	422	2,402	5.3	1,576	826	10,169	22.5	5,707	4,462	
	鹿児島	13,035	19.3	11,560	1,475	34,341	51.0	27,308	7,033	1,826	2.7	1,055	771	3,554	5.3	2,197	1,357	14,618	21.7			

(6)採取量別P P P 献血者数

ブロック名	項目 都道府県名	300mL		350mL		400mL		450mL		500mL		550mL		600mL	
		人	構成比	人	構成比	人	構成比	人	構成比	人	構成比	人	構成比	人	構成比
北海道	北海道	122	1.5	262	3.2	2,657	32.4	1,378	16.8	1,496	18.3	1,251	15.3	1,029	12.6
	小計	122	1.5	262	3.2	2,657	32.4	1,378	16.8	1,496	18.3	1,251	15.3	1,029	12.6
東北	青森	163	3.7	452	10.2	3,796	86.1	0	0.0	0	0.0	0	0.0	0	0.0
	岩手	7	0.2	98	3.4	2,258	78.8	145	5.1	169	5.9	104	3.6	84	2.9
	宮城	240	1.4	1,095	6.5	11,349	67.1	1,196	7.1	1,194	7.1	920	5.4	907	5.4
	秋田	56	1.4	123	3.1	3,372	85.1	118	3.0	129	3.3	87	2.2	77	1.9
	山形	150	2.3	652	9.9	4,471	68.0	271	4.1	338	5.1	316	4.8	374	5.7
	福島	68	1.1	731	11.8	2,309	37.3	652	10.5	930	15.0	768	12.4	738	11.9
小計	684	1.7	3,151	7.7	27,555	67.4	2,382	5.8	2,760	6.7	2,195	5.4	2,180	5.3	
関東甲信越	茨城	136	1.3	592	5.5	6,128	56.5	968	8.9	1,284	11.8	894	8.2	851	7.8
	栃木	52	0.5	374	3.4	8,555	77.2	522	4.7	716	6.5	543	4.9	313	2.8
	群馬	146	2.6	151	2.7	4,416	78.1	226	4.0	254	4.5	323	5.7	136	2.4
	埼玉	281	1.1	1,747	6.8	12,972	50.4	2,583	10.0	3,384	13.1	2,639	10.2	2,146	8.3
	千葉	493	1.6	1,004	3.3	25,246	83.9	940	3.1	1,068	3.6	807	2.7	520	1.7
	東京都	1,546	2.3	5,117	7.7	38,739	58.2	5,562	8.4	6,530	9.8	4,904	7.4	4,198	6.3
	神奈川県	343	0.8	921	2.3	34,029	84.3	1,251	3.1	1,733	4.3	1,166	2.9	934	2.3
	新潟	147	1.1	945	6.8	7,191	51.9	1,240	9.0	1,574	11.4	1,511	10.9	1,237	8.9
	山梨	44	0.5	757	8.3	1,065	11.6	1,671	18.3	1,986	21.7	1,828	20.0	1,793	19.6
	長野	51	0.4	305	2.7	9,329	82.2	352	3.1	534	4.7	362	3.2	413	3.6
小計	3,239	1.4	11,913	5.3	147,670	65.7	15,315	6.8	19,063	8.5	14,977	6.7	12,541	5.6	
東海北陸	富山	80	2.1	363	9.4	1,084	28.0	389	10.0	680	17.5	654	16.9	628	16.2
	石川	80	1.3	601	9.8	2,226	36.4	713	11.6	1,010	16.5	809	13.2	683	11.2
	福井	5	0.7	3	0.4	632	87.7	8	1.1	48	6.7	11	1.5	14	1.9
	岐阜	173	1.8	1,029	10.7	5,213	54.2	748	7.8	1,048	10.9	736	7.7	670	7.0
	静岡県	118	0.7	524	3.1	13,963	82.0	685	4.0	762	4.5	550	3.2	421	2.5
	愛知県	2,664	5.8	3,727	8.1	39,407	86.0	21	0.0	19	0.0	1	0.0	3	0.0
三重	252	2.3	810	7.4	6,195	56.2	840	7.6	1,178	10.7	1,008	9.1	736	6.7	
小計	3,372	3.6	7,057	7.5	68,720	72.9	3,404	3.6	4,745	5.0	3,769	4.0	3,155	3.3	
近畿	滋賀	188	5.0	78	2.1	2,923	77.8	153	4.1	233	6.2	94	2.5	89	2.4
	京都	423	3.6	1,771	15.0	6,026	50.9	828	7.0	1,180	10.0	901	7.6	715	6.0
	大阪	561	1.5	1,925	5.2	27,850	74.9	1,657	4.5	1,970	5.3	1,404	3.8	1,793	4.8
	兵庫県	727	3.7	1,558	7.8	11,879	59.7	1,296	6.5	1,672	8.4	1,376	6.9	1,386	7.0
	奈良	114	2.5	372	8.0	2,919	62.9	332	7.2	479	10.3	233	5.0	191	4.1
	和歌山	14	0.4	231	7.1	2,659	81.5	136	4.2	115	3.5	50	1.5	58	1.8
小計	2,027	2.5	5,935	7.4	54,256	67.3	4,402	5.5	5,649	7.0	4,058	5.0	4,232	5.3	
中国	鳥取	179	56.8	36	11.4	69	21.9	11	3.5	11	3.5	6	1.9	3	1.0
	島根	200	33.1	283	46.9	121	20.0	0	0.0	0	0.0	0	0.0	0	0.0
	岡山	63	1.8	165	4.7	1,429	40.8	513	14.6	539	15.4	426	12.2	367	10.5
	広島	1	0.0	344	3.8	3,875	43.2	1,108	12.4	1,566	17.5	1,172	13.1	905	10.1
	山口	534	26.7	121	6.0	1,201	60.0	35	1.7	54	2.7	41	2.0	16	0.8
	徳島	7	0.4	65	4.1	698	44.4	190	12.1	261	16.6	186	11.8	166	10.6
	香川	0	0.0	0	0.0	3,125	89.2	84	2.4	119	3.4	101	2.9	73	2.1
	愛媛	9	0.3	107	3.5	1,325	43.3	385	12.6	537	17.6	392	12.8	302	9.9
	高知	6	0.4	101	6.3	423	26.5	264	16.6	305	19.1	248	15.6	247	15.5
	小計	999	4.0	1,222	4.9	12,266	48.8	2,590	10.3	3,392	13.5	2,572	10.2	2,079	8.3
九州	福岡	269	1.3	1,470	7.2	8,082	39.5	2,663	13.0	3,389	16.6	2,430	11.9	2,164	10.6
	佐賀	224	3.6	723	11.8	3,469	56.5	1,608	26.2	58	0.9	43	0.7	18	0.3
	長崎	108	1.7	664	10.7	5,396	87.4	7	0.1	1	0.0	0	0.0	1	0.0
	熊本	148	1.7	858	10.1	5,786	67.8	353	4.1	554	6.5	458	5.4	376	4.4
	大分	84	2.8	294	9.9	1,788	60.4	196	6.6	288	9.7	203	6.9	107	3.6
	宮崎	42	1.5	578	20.6	859	30.7	417	14.9	406	14.5	288	10.3	211	7.5
	鹿児島	113	6.2	309	17.0	1,393	76.5	0	0.0	0	0.0	0	0.0	5	0.3
	沖縄	222	3.2	375	5.4	6,286	91.3	0	0.0	1	0.0	0	0.0	2	0.0
小計	1,210	2.2	5,271	9.4	33,059	59.3	5,244	9.4	4,697	8.4	3,422	6.1	2,884	5.2	
全国合計	全国合計	11,653	2.2	34,811	6.6	346,183	65.4	34,715	6.6	41,802	7.9	32,244	6.1	28,100	5.3
	男性	2,141	0.8	455	0.2	156,996	58.7	17,328	6.5	34,284	12.8	29,685	11.1	26,726	10.0
	女性	9,512	3.6	34,356	13.1	189,187	72.2	17,387	6.6	7,518	2.9	2,559	1.0	1,374	0.5

1)「採取量」は採血指示量で血液保存液を除く量。
 2)「構成比」は端数処理しているため、合計が必ずしも100%にはならない。

(7) 献血ができなかった人数

ブロック名	項目 都道府県名	献血 申込者 数	合			比重 不足				問 診 該 当 ①				そ の 他		
			計	申 込 比	前 年 比	人	申 込 比	構 成 比	前 年 比	人	申 込 比	構 成 比	前 年 比	人	申 込 比	構 成 比
		人	人	%	%	人	%	%	%	人	%	%	%	人	%	%
北海道	北海道	316,931	42,029	13.3	93.1	26,705	8.4	63.5	99.4	653	0.2	1.6	116.8	14,671	4.6	34.9
	小計	316,931	42,029	13.3	93.1	26,705	8.4	63.5	99.4	653	0.2	1.6	116.8	14,671	4.6	34.9
東北	青森	62,492	8,734	14.0	88.6	5,442	8.7	62.3	101.8	138	0.2	1.6	110.4	3,154	5.0	36.1
	岩手	57,996	8,786	15.1	94.9	4,343	7.5	49.4	101.1	135	0.2	1.5	87.7	4,308	7.4	49.0
	宮城	108,725	18,872	17.4	88.1	8,915	8.2	47.2	92.9	514	0.5	2.7	165.3	9,443	8.7	50.0
	秋田	55,024	7,582	13.8	89.7	4,240	7.7	55.5	104.6	113	0.2	1.5	92.6	3,229	5.9	43.0
	山形	48,775	6,853	14.1	97.4	4,055	8.3	59.2	109.9	199	0.4	2.9	66.8	2,599	5.3	37.9
	福島	99,059	13,560	13.7	97.4	7,044	7.1	51.9	102.6	224	0.2	1.7	163.5	6,292	6.4	46.4
小計	432,071	64,387	14.9	92.0	34,039	7.9	52.8	100.5	1,323	0.3	2.1	115.3	29,025	6.7	45.1	
関東甲信越	茨城	118,671	16,276	13.7	84.1	9,564	8.1	58.8	87.0	284	0.2	1.7	204.3	6,428	5.4	39.5
	栃木	93,986	12,397	13.2	97.6	5,944	6.3	47.9	94.0	251	0.3	2.0	202.4	6,202	6.6	50.0
	群馬	98,321	12,813	13.0	95.4	8,024	8.2	62.6	108.7	206	0.2	1.6	95.8	4,583	4.7	35.8
	埼玉	265,525	35,216	13.3	93.1	18,244	6.9	51.8	92.7	758	0.3	2.2	145.5	16,214	6.1	46.0
	千葉	276,580	43,434	15.7	87.6	22,944	8.3	52.8	94.7	1,072	0.4	2.5	66.6	19,418	7.0	44.7
	東京都	675,425	111,937	16.6	92.2	53,674	7.9	48.0	91.9	3,251	0.5	2.9	110.3	55,012	8.1	49.1
	神奈川	345,541	51,151	14.8	98.5	23,374	6.8	45.7	99.9	1,364	0.4	2.7	92.9	26,413	7.6	51.6
	新潟	110,981	16,845	15.2	88.6	10,488	9.5	62.3	93.3	400	0.4	2.4	93.9	5,957	5.4	35.4
山梨	36,973	4,067	11.0	80.9	2,343	6.3	57.6	95.9	118	0.3	2.9	61.5	1,606	4.3	39.5	
長野	85,895	9,877	11.5	92.2	5,677	6.6	57.5	100.1	248	0.3	2.5	108.8	3,952	4.6	40.0	
小計	2,107,898	314,013	14.9	92.1	160,276	7.6	51.0	94.4	7,952	0.4	2.5	101.0	145,785	6.9	46.4	
東海北陸	富山	44,792	3,801	8.5	58.3	1,769	3.9	46.5	43.3	138	0.3	3.6	142.3	1,894	4.2	49.8
	石川	53,405	6,753	12.6	74.9	2,629	4.9	38.9	60.7	333	0.6	4.9	93.0	3,791	7.1	56.1
	福井	39,147	4,541	11.6	69.3	1,866	4.8	41.1	53.8	123	0.3	2.7	80.4	2,552	6.5	56.2
	岐阜	81,865	9,662	11.8	72.7	3,924	4.8	40.6	54.0	232	0.3	2.4	113.2	5,506	6.7	57.0
	静岡	149,008	17,564	11.8	85.6	7,479	5.0	42.6	77.4	219	0.1	1.2	118.4	9,866	6.6	56.2
	愛知	326,408	44,569	13.7	74.3	22,126	6.8	49.6	60.4	1,618	0.5	3.6	131.3	20,825	6.4	46.7
	三重	62,434	6,124	9.8	72.3	2,040	3.3	33.3	50.4	202	0.3	3.3	104.1	3,882	6.2	63.4
小計	757,059	93,014	12.3	74.8	41,833	5.5	45.0	60.2	2,865	0.4	3.1	118.2	48,316	6.4	51.9	
近畿	滋賀	53,773	7,555	14.0	95.3	4,491	8.4	59.4	89.2	146	0.3	1.9	180.2	2,918	5.4	38.6
	京都	127,570	19,265	15.1	86.0	10,975	8.6	57.0	88.8	624	0.5	3.2	97.8	7,666	6.0	39.8
	大阪	457,038	71,671	15.7	88.8	42,349	9.3	59.1	89.7	2,273	0.5	3.2	93.7	27,049	5.9	37.7
	兵庫	245,464	36,610	14.9	103.0	20,656	8.4	56.4	99.4	1,007	0.4	2.8	145.5	14,947	6.1	40.8
	奈良和歌山	57,201 52,246	7,193 8,483	12.6 16.2	80.2 95.4	4,389 5,781	7.7 11.1	61.0 68.1	75.5 91.4	186 170	0.3 0.3	2.6 2.0	159.0 242.9	2,618 2,532	4.6 4.8	36.4 29.8
小計	993,292	150,777	15.2	91.7	88,641	8.9	58.8	90.9	4,406	0.4	2.9	109.5	57,730	5.8	38.3	
中国	鳥取	26,465	3,552	13.4	90.9	1,965	7.4	55.3	95.5	105	0.4	3.0	166.7	1,482	5.6	41.7
	島根	27,266	3,322	12.2	94.8	1,944	7.1	58.5	94.8	66	0.2	2.0	165.0	1,312	4.8	39.5
	岡山	105,267	17,991	17.1	105.1	9,035	8.6	50.2	94.0	572	0.5	3.2	120.4	8,384	8.0	46.6
	広島	144,115	23,749	16.5	92.0	11,798	8.2	49.7	95.9	974	0.7	4.1	108.3	10,977	7.6	46.2
	山口	63,464	9,879	15.6	86.0	4,661	7.3	47.2	86.6	194	0.3	2.0	251.9	5,024	7.9	50.9
	徳島	34,012	5,179	15.2	93.9	2,543	7.5	49.1	83.5	139	0.4	2.7	89.1	2,497	7.3	48.2
	香川	43,719	6,064	13.9	83.4	4,264	9.8	70.3	82.6	130	0.3	2.1	178.1	1,670	3.8	27.5
	愛媛高知	59,784 36,309	8,111 4,861	13.6 13.4	91.4 82.4	5,542 2,785	9.3 7.7	68.3 57.3	100.1 83.2	124 122	0.2 0.3	1.5 2.5	137.8 164.9	2,445 1,954	4.1 5.4	30.1 40.2
小計	540,401	82,708	15.3	92.5	44,537	8.2	53.8	91.8	2,426	0.4	2.9	124.6	35,745	6.6	43.2	
九州	福岡	238,553	32,212	13.5	80.9	10,901	4.6	33.8	71.0	1,344	0.6	4.2	77.5	19,967	8.4	62.0
	佐賀	37,216	3,796	10.2	81.4	1,813	4.9	47.8	72.7	108	0.3	2.8	104.9	1,875	5.0	49.4
	長崎	69,026	6,658	9.6	70.3	2,633	3.8	39.5	49.5	146	0.2	2.2	137.7	3,879	5.6	58.3
	熊本	85,563	8,178	9.6	65.2	3,188	3.7	39.0	53.0	230	0.3	2.8	89.1	4,760	5.6	58.2
	大分	54,612	6,052	11.1	63.5	2,028	3.7	33.5	49.0	279	0.5	4.6	62.7	3,745	6.9	61.9
	宮崎	50,190	5,006	10.0	60.6	1,985	4.0	39.7	50.5	174	0.3	3.5	87.4	2,847	5.7	56.9
	鹿児島	77,422	10,048	13.0	76.7	4,030	5.2	40.1	60.4	180	0.2	1.8	142.9	5,838	7.5	58.1
	沖縄	69,519	11,748	16.9	102.9	2,795	4.0	23.8	72.1	410	0.6	3.5	295.0	8,543	12.3	72.7
小計	682,101	83,698	12.3	76.9	29,373	4.3	35.1	61.4	2,871	0.4	3.4	92.3	51,454	7.5	61.5	
全国合計	5,829,753	830,626	14.2	88.1	425,404	7.3	51.2	86.1	22,496	0.4	2.7	106.7	382,726	6.6	46.1	

- 1) 「問診該当①」は輸血歴がある等、永続的に献血ができない人数を指す。
- 2) 「構成比」は献血ができなかった人数に対する比率。
- 3) 「構成比」は端数処理しているため、合計が必ずしも100%にはならない。

(8) 献血量 (推計値)

ブロック名	項目 都道府県名	合計		200mL 献血			400mL 献血			成分献血					
		L	%	L	%	%	L	%	%	L	%	%	L	L	L
北海道	北海道	105,759.40	100.6	5,658.60	72.6	5.4	77,606.40	100.6	73.4	22,494.40	111.2	21.3	18,491.46	8,411.51	4,002.94
	小計	105,759.40	100.6	5,658.60	72.6	5.4	77,606.40	100.6	73.4	22,494.40	111.2	21.3	18,491.46	8,411.51	4,002.94
東北	青森	20,622.82	99.0	890.00	57.8	4.3	14,052.80	102.8	68.1	5,680.02	101.0	27.5	3,954.52	2,003.82	1,725.50
	岩手	18,289.84	97.5	1,202.20	51.0	6.6	12,416.80	111.2	67.9	4,670.84	89.2	25.5	3,473.74	1,610.16	1,197.39
	宮城	35,552.40	99.1	874.40	55.8	2.5	21,042.40	103.2	59.2	13,635.60	97.8	38.4	6,335.05	3,141.15	7,300.55
	秋田	17,768.54	93.4	728.00	54.5	4.1	11,800.80	101.2	66.4	5,239.74	86.9	29.5	3,618.04	1,506.39	1,621.70
	山形	16,356.34	94.9	543.00	24.8	3.3	10,690.40	106.6	65.4	5,122.94	102.2	31.3	2,331.00	1,150.95	2,791.94
	福島	33,091.71	96.1	1,379.40	44.4	4.2	23,061.60	103.5	69.7	8,650.71	95.4	26.1	5,770.97	2,816.67	2,879.74
小計	141,681.65	96.9	5,617.00	46.4	4.0	93,064.80	104.3	65.7	42,999.85	95.8	30.3	25,483.03	12,229.13	17,516.82	
関東甲信越	茨城	38,579.44	99.4	3,019.20	85.9	7.8	24,446.40	104.7	63.4	11,113.84	92.9	28.8	6,291.53	3,202.93	4,822.30
	栃木	30,145.53	95.0	2,743.00	86.0	9.1	17,712.40	100.4	58.8	9,690.13	88.8	32.1	4,984.86	2,495.26	4,705.27
	群馬	31,678.97	97.5	2,683.00	84.5	8.5	19,804.40	103.6	62.5	9,191.57	90.1	29.0	6,834.58	3,439.98	2,356.99
	埼玉	86,540.96	91.3	7,520.60	95.7	8.7	52,721.20	98.9	60.9	26,299.16	78.3	30.4	14,556.38	7,320.63	11,742.78
	千葉	88,398.44	94.7	5,406.80	87.4	6.1	56,513.60	97.7	63.9	26,478.04	90.2	30.0	14,061.08	7,044.38	12,416.96
	東京	222,801.49	96.8	7,156.80	78.5	3.2	140,211.20	99.1	62.9	75,433.49	94.8	33.9	46,114.19	24,232.69	29,319.30
	神奈川	117,287.23	97.2	2,761.00	93.9	2.4	77,723.60	100.3	66.3	36,802.63	91.4	31.4	20,113.78	10,532.48	16,688.85
	新潟	36,582.08	94.0	2,033.40	83.0	5.6	21,148.40	100.8	57.8	13,400.28	86.5	36.6	7,230.90	3,512.05	6,169.38
	山梨	13,510.73	92.8	680.60	82.7	5.0	8,143.60	97.1	60.3	4,686.53	87.6	34.7	0.00	0.00	4,686.53
	長野	29,367.64	96.8	1,353.80	84.2	4.6	18,028.00	100.2	61.4	9,985.84	93.0	34.0	5,221.63	2,645.98	4,764.21
小計	694,892.48	95.7	35,358.20	86.5	5.1	436,452.80	99.7	62.8	223,081.48	90.2	32.1	125,408.95	64,426.40	97,672.54	
東海北陸	富山	15,891.00	97.5	643.40	102.3	4.0	10,114.40	104.4	63.6	5,133.20	85.9	32.3	3,243.36	1,532.96	1,889.84
	石川	18,054.16	94.9	797.80	82.5	4.4	10,916.40	94.7	60.5	6,339.96	97.2	35.1	3,456.47	1,615.97	2,883.49
	福井	13,079.70	95.1	504.20	92.8	3.9	9,599.60	99.3	73.4	2,975.90	83.8	22.8	2,678.50	1,215.70	297.40
	岐阜	28,204.95	96.0	1,064.40	86.0	3.8	18,702.00	99.9	66.3	8,438.55	89.7	29.9	4,178.88	2,083.68	4,259.67
	静岡	51,436.73	97.4	1,723.20	82.3	3.4	33,590.80	100.2	65.3	16,122.73	93.8	31.3	9,005.72	4,648.87	7,117.01
	愛知	107,167.55	94.1	2,662.20	64.9	2.5	68,927.20	100.5	64.3	35,578.15	86.3	33.2	17,311.33	7,125.88	18,266.82
	三重	23,004.80	94.7	21.60	79.4	0.1	14,159.60	101.5	61.6	8,823.60	85.4	38.4	3,955.44	2,012.59	4,868.16
小計	256,838.89	95.3	7,416.80	77.2	2.9	166,010.00	100.2	64.6	83,412.09	88.5	32.5	43,829.71	20,235.66	39,582.39	
近畿	滋賀	18,097.48	97.6	615.60	97.9	3.4	13,016.00	99.5	71.9	4,465.88	92.5	24.7	2,922.37	1,533.32	1,543.51
	京都	43,946.39	96.6	253.60	70.7	0.6	31,398.40	99.5	71.4	12,294.39	90.5	28.0	7,134.82	3,710.07	5,159.58
	大阪	153,912.63	98.7	3,316.40	92.8	2.2	105,444.00	101.1	68.5	45,152.23	93.9	29.3	29,403.37	15,364.77	15,748.86
	兵庫	82,913.60	97.9	2,049.60	98.0	2.5	57,576.80	101.0	69.4	23,287.20	90.9	28.1	14,601.46	7,444.71	8,685.74
	奈良	19,906.18	95.4	361.00	58.1	1.8	13,696.80	99.2	68.8	5,848.38	90.7	29.4	3,883.26	2,010.66	1,065.12
	和歌山	17,071.19	96.9	514.60	105.1	3.0	12,728.40	98.2	74.6	3,828.19	92.0	22.4	2,481.58	1,253.23	1,346.61
小計	335,847.48	97.9	7,110.80	91.6	2.1	233,860.40	100.5	69.6	94,876.28	92.4	28.2	60,426.86	31,316.76	34,449.42	
中国	鳥取	8,942.93	96.7	26.40	19.8	0.3	6,926.80	103.7	77.5	1,989.73	81.7	22.2	1,878.81	854.11	110.92
	島根	9,332.56	94.8	12.20	19.9	0.1	6,888.80	100.2	73.8	2,431.56	83.7	26.1	2,224.11	1,013.01	207.45
	岡山	34,124.38	97.0	475.60	73.3	1.4	25,532.40	105.3	74.8	8,116.38	78.9	23.8	6,509.28	2,993.83	1,607.10
	広島	47,483.35	95.9	407.80	62.0	0.9	30,542.00	99.2	64.3	16,533.55	91.6	34.8	12,295.55	5,697.85	4,238.01
	山口	21,046.50	92.2	169.80	68.5	0.8	17,192.00	94.5	81.7	3,684.70	83.7	17.5	2,908.25	1,356.25	776.45
	徳島	11,423.03	90.7	16.60	25.9	0.1	8,585.20	98.5	75.2	2,821.23	74.0	24.7	2,087.24	947.54	734.00
	香川	14,873.55	97.1	29.40	18.2	0.2	11,087.20	99.3	74.5	3,756.95	94.2	25.3	2,310.30	1,055.10	1,446.65
	愛媛	20,626.95	97.9	14.00	66.0	0.1	16,169.20	99.3	78.4	4,443.75	93.2	21.5	3,030.51	1,404.76	1,413.24
	高知	12,324.36	94.9	213.40	102.7	1.7	9,163.20	96.5	74.4	2,947.76	89.7	23.9	2,163.56	990.81	784.20
	小計	180,177.61	95.5	1,365.20	62.0	0.8	132,086.80	99.7	73.3	46,725.61	86.6	25.9	35,407.61	16,313.26	11,318.01
	九州	福岡	84,183.90	97.6	4.60	37.7	0.0	61,173.20	102.0	72.7	23,006.10	87.6	27.3	13,570.31	6,977.56
佐賀		13,483.99	94.7	39.20	57.0	0.3	8,312.80	97.5	61.6	5,131.99	90.8	38.1	2,560.32	1,302.97	2,571.67
長崎		24,101.15	102.7	306.00	68.5	1.3	17,409.20	98.9	72.2	6,385.95	118.1	26.5	3,838.31	1,608.11	2,547.64
熊本		30,562.37	96.4	160.20	57.2	0.5	22,316.80	97.5	73.0	8,085.37	94.8	26.5	4,474.86	2,028.91	3,610.51
大分		18,312.86	96.6	448.20	100.9	2.4	14,280.80	96.7	78.0	3,583.86	95.5	19.6	2,332.51	803.36	1,251.35
宮崎		17,523.41	95.4	129.60	41.1	0.7	13,207.60	98.4	75.4	4,186.21	90.5	23.9	2,951.91	1,219.11	1,234.30
鹿児島		25,872.96	94.8	357.20	92.2	1.4	21,044.80	99.9	81.3	4,470.96	76.6	17.3	3,768.70	1,527.50	702.26
沖縄	22,941.98	101.2	273.40	116.5	1.2	16,572.00	106.0	72.2	6,096.58	89.5	26.6	3,382.63	1,631.13	2,713.95	
小計	236,982.61	97.5	1,718.40	78.5	0.7	174,317.20	100.2	73.6	60,947.01	91.1	25.7	36,879.54	17,098.64	24,067.47	
全国合計	1,952,180.12	96.6	64,245.00	77.9	3.3	1,313,398.40	100.4	67.3	574,536.72	91.2	29.4	345,927.14	170,031.34	228,609.58	

1) 「献血量」はPC献血(5単位:100mL・10単位:200mL・15・20単位:250mL)と血漿分画製剤用血漿量、PPP献血(採血指示量、血液保存液の量を除く)、全血献血(200mL、400mL)で算出。
 2) 血小板の再掲欄は血漿分画製剤用血漿量。
 3) 「献血量」は端数処理しているため、合計量と内訳の計とは必ずしも一致しない。
 4) 「構成比」は端数処理しているため、合計が必ずしも100%にはならない。

(9) 受入施設別献血量 (推計値)

ブロック名	項目 都道府県名	血液センター	出張所												オープン献血			
			献血ルーム			献血バス			献血ルーム			献血バス						
			前年比	構成比	一稼献血量	前年比	構成比	一稼献血量	前年比	構成比	一稼献血量	前年比	構成比	一稼献血量				
北海道	北海道	8,807.99	97.6	9.0	9.7	33,279.70	101.5	34.2	16.0	55,260.20	95.5	56.8	18.1	0.00				
	小計	8,807.99	97.6	9.0	9.7	33,279.70	101.5	34.2	16.0	55,260.20	95.5	56.8	18.1	0.00				
東北	青森	2,569.90	95.7	13.8	7.1	5,656.90	102.0	30.4	7.8	10,392.20	95.5	55.8	13.8	0.00				
	岩手	0.00		0.0	0.0	5,196.99	97.4	31.2	14.3	11,392.50	97.3	68.3	13.5	90.20	92.4	0.5	30.1	
	宮城	0.00		0.0	0.0	18,085.25	101.6	55.8	24.8	14,121.20	99.3	43.6	13.9	204.80	45.3	0.6	22.8	
	秋田	1,927.27	87.9	11.9	6.3	6,327.68	91.1	38.9	10.1	8,007.20	96.8	49.2	12.2	0.00				
	山形	0.00		0.0	0.0	5,366.19	101.6	35.3	14.8	9,839.20	92.2	64.7	14.8	0.00				
	福島	5,758.47	96.9	19.0	9.3	4,267.38	99.0	14.1	11.8	20,249.20	95.8	66.9	14.5	0.00				
	小計	10,255.64	94.8	7.9	8.0	44,900.39	99.3	34.7	14.2	74,001.50	96.2	57.2	13.9	295.00	53.6	0.2	24.6	
関東	茨城	0.00		0.0	0.0	12,615.50	95.4	35.7	11.6	22,761.00	100.8	64.3	14.6	0.00				
	栃木	5,012.01	92.7	18.1	13.9	5,442.10	90.4	19.7	15.0	15,985.60	98.2	57.8	14.2	1,210.56	72.5	4.4	15.7	
	群馬	0.00		0.0	0.0	13,681.39	99.2	48.4	12.7	14,319.20	95.7	50.7	14.7	238.40	36.9	0.8	21.7	
	埼玉	0.00		0.0	0.0	47,935.53	84.4	60.5	19.0	31,284.80	105.1	39.5	14.9	0.00				
	千葉	0.00		0.0	0.0	49,041.26	97.8	60.3	23.2	29,202.80	92.0	35.9	14.9	3,110.00	87.2	3.8	21.3	
	東京	0.00		0.0	0.0	135,997.60	96.6	68.5	27.5	40,038.20	94.4	20.2	16.4	22,533.00	99.4	11.3	25.1	
	神奈川	0.00		0.0	0.0	67,591.75	95.7	63.3	24.0	37,764.60	98.4	35.4	15.7	1,398.40	120.7	1.3	20.6	
	新潟	0.00		0.0	0.0	21,834.43	92.2	66.0	24.5	11,235.60	97.1	34.0	15.9	0.00				
	山梨	0.00		0.0	0.0	6,797.73	93.3	50.3	19.1	6,713.00	92.3	49.7	13.9	0.00				
	長野	0.00	0.0	0.0	0.0	11,912.86	129.1	44.6	13.6	14,680.20	95.3	54.9	15.6	128.60	126.8	0.5	21.4	
小計	5,012.01	74.4	0.8	13.9	372,850.12	95.2	59.1	21.9	223,985.00	97.2	35.5	15.2	28,618.96	96.0	4.5	23.7		
東海	富山	0.00		0.0	0.0	4,807.04	90.7	33.5	13.3	9,551.00	100.2	66.5	17.9	0.00				
	石川	3,787.45	91.9	23.0	12.8	3,986.54	100.6	24.3	12.9	8,664.20	93.0	52.7	22.2	0.00				
	福井	2,984.60	87.4	25.2	9.5	0.00		0.0	0.0	8,659.00	97.9	73.0	20.4	220.40	74.5	1.9	55.1	
	岐阜	5,158.48	90.4	19.7	16.5	6,278.00	90.4	24.0	10.1	14,684.80	100.2	56.2	14.7	0.00				
	静岡	1,287.20	105.7	2.8	8.8	17,393.46	92.7	37.2	16.0	28,107.20	99.2	60.1	16.2	0.00				
	愛知	6,134.29	93.3	6.1	10.4	52,231.78	91.5	52.2	22.0	38,844.80	97.6	38.8	18.1	2,830.80	109.3	2.8	28.3	
三重	2,390.24	93.6	11.4	7.8	7,101.97	89.6	33.8	11.5	11,500.00	97.2	54.8	15.8	0.00					
小計	21,742.26	92.2	9.2	11.1	91,798.78	91.8	38.8	17.1	120,011.00	98.1	50.7	17.3	3,051.20	105.8	1.3	29.3		
近畿	滋賀	476.95	121.2	2.9	9.4	4,983.61	115.8	30.1	11.4	11,050.20	97.5	66.7	16.5	53.40			0.3	26.7
	京都	0.00		0.0	0.0	19,636.93	94.6	48.8	18.3	20,349.80	96.6	50.6	17.5	249.60	411.9	0.6	14.7	
	大阪	4,958.67	99.1	3.6	14.2	74,268.19	100.7	53.6	22.7	54,991.80	96.8	39.7	15.4	4,329.20	97.0	3.1	19.0	
	兵庫	0.00		0.0	0.0	43,361.69	98.8	57.5	18.0	31,700.40	96.8	42.0	19.2	406.80	103.1	0.5	29.1	
	奈良	2,245.64	94.4	12.5	10.8	4,462.48	88.2	24.9	12.3	11,187.40	98.4	62.5	16.5	0.00			0.0	0.0
和歌山	0.00		0.0	0.0	3,454.16	97.2	21.8	11.0	12,363.80	97.3	78.2	16.1	0.00			0.0	0.0	
小計	7,681.26	98.8	2.5	12.7	150,167.06	99.2	49.3	19.1	141,643.40	97.0	46.5	16.7	5,039.00	102.4	1.7	19.3		
中国	鳥取	1,118.06	78.1	13.8	4.5	2,243.16	102.6	27.7	10.6	4,727.60	101.3	58.4	16.8	0.00			0.0	0.0
	島根	1,878.60	97.9	22.6	6.2	225.75	44.7	2.7	3.1	6,215.20	100.4	74.7	20.9	0.00			0.0	0.0
	岡山	3,627.93	84.3	11.7	12.4	6,220.62	89.7	20.0	17.2	20,957.00	103.8	67.3	23.1	325.00	98.2	1.0	40.6	
	広島	0.00		0.0	0.0	16,558.11	98.9	39.6	20.1	24,942.20	95.9	59.7	21.4	285.20	88.4	0.7	16.8	
	山口	2,196.06	93.9	11.2	7.1	2,724.99	95.2	13.8	7.6	14,572.60	92.7	74.0	18.9	196.60	87.5	1.0	28.1	
	徳島	1,144.30	85.5	10.9	5.8	3,480.40	89.5	33.2	10.1	5,850.80	93.9	55.9	16.0	0.00			0.0	0.0
	香川	0.00		0.0	0.0	6,105.65	99.7	44.2	17.0	7,712.80	97.1	55.8	21.4	0.00			0.0	0.0
	愛媛	0.00		0.0	0.0	7,363.39	105.2	38.3	20.5	11,639.60	94.1	60.6	21.7	219.20	91.5	1.1	36.5	
	高知	0.00		0.0	0.0	3,933.15	87.4	34.7	11.4	7,400.40	97.7	65.3	15.9	0.00			0.0	0.0
	小計	9,964.95	88.0	6.1	7.4	48,855.21	96.3	29.8	15.1	104,018.20	97.3	63.5	20.2	1,026.00	91.8	0.6	27.0	
九州	福岡	3,965.01	90.5	5.1	14.1	29,742.13	94.9	38.5	20.7	41,456.00	100.9	53.7	23.0	2,043.20	100.3	2.6	26.5	
	佐賀	5,986.22	88.8	49.1	16.6	0.00		0.0	0.0	6,194.80	97.2	50.9	20.9	0.00			0.0	0.0
	長崎	1,230.93	102.4	5.5	5.1	7,296.11	98.5	32.4	11.7	13,945.00	97.7	62.0	17.7	21.00	80.8	0.1	10.5	
	熊本	5,965.40	95.7	20.9	20.1	7,034.86	91.3	24.7	22.5	15,533.20	98.5	54.4	19.5	0.00			0.0	0.0
	大分	0.00		0.0	0.0	7,198.70	90.0	41.1	19.8	10,295.40	98.9	58.8	18.2	15.40			0.1	15.4
	宮崎	0.00		0.0	0.0	4,810.70	76.3	29.5	13.3	11,493.60	99.7	70.5	17.2	0.00			0.0	0.0
	鹿児島	3,012.06	85.4	12.4	10.2	4,515.20	87.0	18.5	12.5	16,818.20	102.2	69.1	18.6	0.00			0.0	0.0
沖縄	0.00		0.0	0.0	7,051.65	94.2	33.1	19.6	13,395.60	103.7	62.9	17.8	863.60	110.7	4.1	22.1		
小計	20,159.62	91.3	9.2	13.6	67,649.35	92.1	30.8	17.7	129,131.80	100.3	58.7	19.6	2,943.20	103.5	1.3	24.7		
全国合計	83,623.73	91.5	4.7	10.5	809,500.60	95.8	45.4	19.0	848,051.10	97.6	47.6	16.9	40,973.36	97.3	2.3	23.5		

1) 「献血量」はPC献血(5単位:100mL 10単位:200mL 15・20単位:250mL)、PPP献血(採血指示量、血液保存液の量を除く)、全血献血(200mL、400mL)で算出。

2) 受入施設の「オープン献血」は会社・地域等の施設内で受入れた献血量。

3) 「献血量」は端数処理しているため、合計量と内訳の計とは必ずしも一致しない。

4) 「構成比」は端数処理しているため、合計が必ずしも100%にはならない。

(10) 検査不合格数

ブロック名	都道府県名	項目	献血者数	不合格内訳															
				検査不合格数	不合格率		梅毒抗体		HBs抗原		HBc抗体		HCV抗体		ALT		不規則抗体		その他
					本	%	本	%	本	%	本	%	本	%	本	%	本	%	
北海道	北海道		274,902	10,302	3.7	3.5	187	0.1	140	0.1	1,709	0.6	86	0.0	6,433	2.3	175	0.1	1,832
	小計		274,902	10,302	3.7	3.5	187	0.1	140	0.1	1,709	0.6	86	0.0	6,433	2.3	175	0.1	1,832
東北	青森	森手	53,758	2,302	4.3	0.0	29	0.1	19	0.0	266	0.5	11	0.0	1,849	3.4	42	0.1	131
	岩手	宮城	49,210	1,391	2.8	0.0	16	0.0	18	0.0	265	0.5	11	0.0	949	1.9	45	0.1	113
	宮城	秋田	89,853	2,805	3.1	14.8	48	0.1	37	0.0	366	0.4	39	0.0	2,055	2.3	86	0.1	239
	秋田	山形	47,442	1,948	4.1	0.0	23	0.0	23	0.0	188	0.4	12	0.0	1,602	3.4	47	0.1	89
	山形	福島	41,922	1,305	3.1	0.0	12	0.0	22	0.1	190	0.5	9	0.0	990	2.4	31	0.1	77
	福島		85,499	2,610	3.1	0.0	39	0.0	36	0.0	444	0.5	37	0.0	1,871	2.2	68	0.1	186
小計		367,684	12,361	3.4	3.4	167	0.0	155	0.0	1,719	0.5	119	0.0	9,316	2.5	319	0.1	835	
関東甲信越	茨城	城木	102,395	2,918	2.8	0.0	98	0.1	53	0.1	333	0.3	39	0.0	2,114	2.1	105	0.1	233
	栃木	群馬	81,589	1,985	2.4	0.0	52	0.1	35	0.0	322	0.4	17	0.0	1,354	1.7	81	0.1	173
	群馬	埼玉	85,508	1,689	2.0	0.0	58	0.1	34	0.0	201	0.2	16	0.0	1,147	1.3	83	0.1	184
	埼玉	千葉	230,309	5,614	2.4	7.1	157	0.1	120	0.1	787	0.3	69	0.0	3,837	1.7	228	0.1	531
	千葉	東京	233,146	4,910	2.1	0.0	220	0.1	90	0.0	783	0.3	65	0.0	2,902	1.2	172	0.1	789
	東京	神奈川	563,488	10,385	1.8	3.3	543	0.1	236	0.0	1,828	0.3	114	0.0	6,189	1.1	369	0.1	1,397
	神奈川	新潟	294,390	6,096	2.1	2.2	298	0.1	128	0.0	1,064	0.4	78	0.0	3,842	1.3	188	0.1	674
	新潟	山梨	94,136	2,061	2.2	0.0	20	0.0	26	0.0	229	0.2	18	0.0	1,517	1.6	94	0.1	183
	山梨	長野	32,906	944	2.9	0.0	18	0.1	8	0.0	87	0.3	5	0.0	738	2.2	30	0.1	64
	長野		76,018	1,872	2.5	0.0	27	0.0	51	0.1	193	0.3	10	0.0	1,398	1.8	51	0.1	166
小計		1,793,885	38,474	2.1	2.3	1,491	0.1	781	0.0	5,827	0.3	431	0.0	25,038	1.4	1,401	0.1	4,394	
東海北陸	富山	山川	40,991	1,264	3.1	0.0	45	0.1	11	0.0	125	0.3	12	0.0	944	2.3	31	0.1	114
	石川	福井	46,652	1,229	2.6	8.2	28	0.1	14	0.0	161	0.3	9	0.0	895	1.9	25	0.1	116
	福井	岐阜	34,606	972	2.8	0.0	27	0.1	13	0.0	154	0.4	9	0.0	687	2.0	24	0.1	84
	岐阜	静岡	72,203	1,682	2.3	0.0	39	0.1	26	0.0	251	0.3	16	0.0	1,205	1.7	51	0.1	136
	静岡	愛知	131,444	3,453	2.6	0.0	89	0.1	38	0.0	362	0.3	23	0.0	2,623	2.0	72	0.1	305
	愛知	三重	281,839	7,769	2.8	5.3	274	0.1	123	0.0	901	0.3	76	0.0	5,727	2.0	169	0.1	678
三重		56,310	1,792	3.2	0.0	41	0.1	14	0.0	151	0.3	10	0.0	1,389	2.5	35	0.1	173	
小計		664,045	18,161	2.7	2.9	543	0.1	239	0.0	2,105	0.3	155	0.0	13,470	2.0	407	0.1	1,606	
近畿	滋賀	京都	46,218	1,538	3.3	0.0	37	0.1	14	0.0	150	0.3	9	0.0	1,197	2.6	48	0.1	100
	京都	大阪	108,305	3,402	3.1	0.0	132	0.1	33	0.0	311	0.3	45	0.0	2,575	2.4	103	0.1	270
	大阪	兵庫	385,367	15,510	4.0	6.7	548	0.1	163	0.0	1,459	0.4	112	0.0	12,088	3.1	369	0.1	1,094
	兵庫	奈良	208,854	8,310	4.0	4.3	235	0.1	77	0.0	801	0.4	41	0.0	6,594	3.2	234	0.1	505
	奈良	和歌山	50,008	1,868	3.7	0.0	41	0.1	20	0.0	179	0.4	10	0.0	1,446	2.9	72	0.1	133
和歌山		43,763	1,852	4.2	0.0	47	0.1	20	0.0	175	0.4	12	0.0	1,477	3.4	49	0.1	112	
小計		842,515	32,480	3.9	4.1	1,040	0.1	327	0.0	3,075	0.4	229	0.0	25,377	3.0	875	0.1	2,214	
中国	鳥取	岡山	22,913	977	4.3	0.0	14	0.1	23	0.1	231	1.0	6	0.0	656	2.9	20	0.1	60
	岡山	山口	23,944	940	3.9	0.0	11	0.0	9	0.0	192	0.8	5	0.0	670	2.8	11	0.0	61
	山口	広島	87,276	3,427	3.9	0.0	45	0.1	40	0.0	404	0.5	24	0.0	2,729	3.1	59	0.1	198
	広島	山口	120,366	3,111	2.6	9.3	96	0.1	52	0.0	687	0.6	30	0.0	1,953	1.6	89	0.1	284
	山口	徳島	53,585	2,037	3.8	0.0	51	0.1	20	0.0	240	0.4	17	0.0	1,598	3.0	30	0.1	117
	徳島	香川	28,833	1,033	3.6	0.0	17	0.1	14	0.0	120	0.4	12	0.0	804	2.8	23	0.1	67
	香川	愛媛	37,655	1,454	3.9	16.3	43	0.1	13	0.0	111	0.3	6	0.0	1,216	3.2	24	0.1	64
	愛媛	高知	51,673	2,027	3.9	0.0	39	0.1	19	0.0	272	0.5	9	0.0	1,611	3.1	38	0.1	84
	高知		31,448	1,396	4.4	0.0	48	0.2	16	0.1	126	0.4	5	0.0	1,114	3.5	33	0.1	79
小計		457,693	16,402	3.6	3.8	364	0.1	206	0.0	2,383	0.5	114	0.0	12,351	2.7	327	0.1	1,014	
九州	福岡	岡賀	206,341	8,592	4.2	11.3	292	0.1	119	0.1	1,529	0.7	103	0.0	5,944	2.9	170	0.1	717
	佐賀	長崎	33,420	1,384	4.1	0.0	47	0.1	12	0.0	258	0.8	8	0.0	929	2.8	30	0.1	132
	長崎	熊本	62,368	2,669	4.3	0.0	46	0.1	20	0.0	373	0.6	10	0.0	1,995	3.2	64	0.1	205
	熊本	大分	77,385	2,802	3.6	0.0	161	0.2	34	0.0	435	0.6	42	0.1	1,913	2.5	61	0.1	242
	大分	宮崎	48,560	1,804	3.7	0.0	80	0.2	27	0.1	231	0.5	14	0.0	1,323	2.7	34	0.1	153
	宮崎	鹿児島	45,184	1,647	3.6	0.0	77	0.2	20	0.0	318	0.7	6	0.0	1,041	2.3	30	0.1	194
	鹿児島	沖縄	67,374	2,636	3.9	0.0	82	0.1	37	0.1	468	0.7	29	0.0	1,727	2.6	54	0.1	337
沖縄		57,771	3,399	5.9	5.9	85	0.1	46	0.1	693	1.2	11	0.0	2,361	4.1	63	0.1	275	
小計		598,403	24,933	4.2	4.4	870	0.1	315	0.1	4,305	0.7	223	0.0	17,233	2.9	506	0.1	2,255	
全国合計		4,999,127	153,113	3.1	3.2	4,662	0.1	2,163	0.0	21,123	0.4	1,357	0.0	109,218	2.2	4,010	0.1	14,150	

1) 不合格率(%)=検査不合格数/献血者数×100

2) 「不合格の内訳」は各項目で一部重複計上。

3) 「その他」には検査不能、判定不能、NAT検査陽性等が含まれ、製造段階での量過不足、溶血、外観落等の数は含まない。

4) 「比率」は各項目の献血者数に対する比率。

2. 製造状況

(1) 赤血球製剤・全血製剤製造本数（実本数）

ブロック名	都道府県名	赤血球製剤									全血製剤								
		合計		1単位			2単位			合計		1単位			2単位				
		本数	前年比%	本数	前年比%	構成比%	本数	前年比%	構成比%	本数	前年比%	本数	前年比%	構成比%	本数	前年比%	構成比%		
北海道	北海道	208,596	95.6	27,034	72.9	13.0	181,562	100.2	87.0	0	0	0	0	0	0	0	0		
	小計	208,596	95.6	27,034	72.9	13.0	181,562	100.2	87.0	0	0	0	0	0	0	0	0		
東北	宮城	245,468	92.6	27,095	46.8	11.0	218,373	105.4	89.0	6	75.0	6	120.0	100.0	0	0.0	0.0		
	小計	245,468	92.6	27,095	46.8	11.0	218,373	105.4	89.0	6	75.0	6	120.0	100.0	0	0.0	0.0		
関東甲信越	埼玉	455,773	96.0	92,823	85.9	20.4	362,950	99.0	79.6	104	29.6	3	12.0	2.9	101	31.0	97.1		
	東京	552,866	96.3	64,364	80.9	11.6	488,502	98.8	88.4	1	11.1	0	0.0	0.0	1	11.1	100.0		
	神奈川	199,082	100.1	13,377	94.2	6.7	185,705	100.5	93.3	0	0	0	0	0	0	0	0		
	小計	1,207,721	96.8	170,564	84.5	14.1	1,037,157	99.2	85.9	105	29.2	3	12.0	2.9	102	30.4	97.1		
東海北陸	石川	81,678	98.6	9,374	91.2	11.5	72,304	99.6	88.5	10	90.9	10	125.0	100.0	0	0.0	0.0		
	愛知	345,655	98.0	26,517	74.0	7.7	319,138	100.7	92.3	8	400.0	4	50.0	50.0	4	200.0	50.0		
小計	427,333	98.1	35,891	77.8	8.4	391,442	100.5	91.6	18	138.5	14	175.0	77.8	4	80.0	22.2			
近畿	大阪	438,611	99.6	24,543	89.6	5.6	414,068	100.3	94.4	0	0	0	0	0	0	0	0		
	兵庫	144,767	101.3	9,948	99.0	6.9	134,819	101.5	93.1	0	0	0	0	0	0	0	0		
小計	583,378	100.0	34,491	92.2	5.9	548,887	100.6	94.1	0	0	0	0	0	0	0	0			
中四国	広島	241,886	112.9	5,381	59.4	2.2	236,505	115.3	97.8	59	27.6	34	19.0	57.6	25	71.4	42.4		
	香川	74,211	68.3	1,179	53.8	1.6	73,032	68.6	98.4	0	0	0	0	0	0	0	0		
小計	316,097	97.9	6,560	58.3	2.1	309,537	99.4	97.9	59	27.6	34	19.0	57.6	25	71.4	42.4			
九州	福岡	375,096	98.8	6,958	72.3	1.9	368,138	99.5	98.1	0	0	0	0	0	0	0	0		
	沖縄	38,418	107.1	1,293	119.1	3.4	37,125	106.7	96.6	0	0	0	0	0	0	0	0		
小計	413,514	99.5	8,251	77.0	2.0	405,263	100.1	98.0	0	0	0	0	0	0	0	0			
全国合計		3,402,107	97.5	309,886	77.0	9.1	3,092,221	100.2	90.9	188	31.6	57	26.3	30.3	131	34.7	69.7		

1) 赤血球製剤、全血製剤の製造本数は他製剤に転用した本数を除いた本数。

2) 「構成比」は端数処理しているため、合計が必ずしも100%にはならない。

(2) 血小板製剤製造本数 (実本数)

ブロック名	項目 都道府県名	合計		1単位		2単位		5単位		10単位		15単位		20単位	
		本 計	% 前年比	本 単位	% 前年比	本 単位	% 前年比	本 単位	% 前年比	本 単位	% 前年比	本 単位	% 前年比	本 単位	% 前年比
北海道	北海道	42,561	99.9	0	0.0	2	200.0	803	83.1	13,476	92.3	10,768	91.2	17,512	115.1
	小計	42,561	99.9	0	0.0	2	200.0	803	83.1	13,476	92.3	10,768	91.2	17,512	115.1
東北	宮城	63,787	100.8	14	23.0	32	133.3	1,663	108.0	58,075	100.3	1,639	83.6	2,364	130.5
	小計	63,787	100.8	14	23.0	32	133.3	1,663	108.0	58,075	100.3	1,639	83.6	2,364	130.5
関東甲信越	埼玉	108,478	102.7	0	0.0	42	80.8	2,146	90.5	92,880	103.0	7,990	92.8	5,420	122.3
	東京	144,218	100.4	901	103.7	20	62.5	3,445	95.6	126,305	101.4	2,666	97.7	10,881	92.1
	神奈川	45,302	99.3	0	0.0	3	50.0	1,858	131.6	32,228	104.2	3,969	95.9	7,244	79.3
	小計	297,998	101.1	901	102.6	65	72.2	7,449	100.9	251,413	102.3	14,625	94.5	23,545	92.7
東海北陸	石川	24,497	99.7	0		0		323	89.7	24,163	100.1	9	25.0	2	11.8
	愛知	90,086	101.5	2	11.1	9	180.0	2,284	116.1	80,639	103.6	5,101	79.3	2,051	82.6
	小計	114,583	101.1	2	11.1	9	180.0	2,607	112.0	104,802	102.8	5,110	79.0	2,053	82.1
近畿	大阪	102,590	98.5	0		5	250.0	319	77.4	80,598	101.4	11,103	86.8	10,565	92.0
	兵庫	33,575	97.4	0		7		631	104.3	26,896	91.9	3,013	121.9	3,028	142.3
	小計	136,165	98.2	0		12	600.0	950	93.4	107,494	98.9	14,116	92.5	13,593	99.9
中四国	広島	74,417	109.0	0		29		191	27.1	74,177	109.8	9	150.0	11	50.0
	香川	17,937	64.2	0		0		41	77.4	17,890	64.2	6	600.0	0	0.0
	小計	92,354	96.0	0		29		232	30.6	92,067	96.5	15	214.3	11	44.0
九州	福岡	88,996	99.6	19	31.7	6		1,289	158.0	87,093	99.1	130	78.3	459	101.5
	沖縄	8,035	105.5	0		18	128.6	70	104.5	4,988	118.3	2,143	93.3	816	79.9
	小計	97,031	100.0	19	31.7	24	171.4	1,359	153.9	92,081	100.0	2,273	92.3	1,275	86.6
全国合計		844,479	99.8	936	91.5	173	127.2	15,063	101.3	719,408	100.4	48,546	90.8	60,353	100.5

1) 血小板の製造本数は他製剤に転用した本数を除いた本数。

(3) 血漿製剤製造本数 (実本数)

ブ ロ ッ ク 名	項 目 都 道 府 県 名	合 計		FFP-LR120			FFP-LR240			FFP-LR480		
		本 数	前 年 比 %	本 数	前 年 比 %	構 成 比 %	本 数	前 年 比 %	構 成 比 %	本 数	前 年 比 %	構 成 比 %
北 海 道	北海道	64,221	86.6	2,562	89.4	4.0	54,745	86.0	85.2	6,914	90.0	10.8
	小計	64,221	86.6	2,562	89.4	4.0	54,745	86.0	85.2	6,914	90.0	10.8
東 北	宮城	61,684	85.2	4,397	50.8	7.1	48,492	89.2	78.6	8,795	94.0	14.3
	小計	61,684	85.2	4,397	50.8	7.1	48,492	89.2	78.6	8,795	94.0	14.3
関 東 甲 信 越	埼玉	110,529	88.9	5,258	55.7	4.8	86,897	91.2	78.6	18,374	93.4	16.6
	東京	184,065	88.5	9,399	68.6	5.1	132,759	88.9	72.1	41,907	93.5	22.8
	神奈川	68,114	92.8	1,370	108.2	2.0	60,935	94.0	89.5	5,809	79.3	8.5
	小計	362,708	89.4	16,027	65.7	4.4	280,591	90.7	77.4	66,090	92.0	18.2
東 海 北 陸	石川	17,199	68.9	1,475	72.2	8.6	14,063	68.1	81.8	1,661	72.2	9.7
	愛知	81,555	80.0	2,638	65.8	3.2	49,295	74.1	60.4	29,622	94.2	36.3
小計	98,754	77.8	4,113	67.9	4.2	63,358	72.7	64.2	31,283	92.7	31.7	
近 畿	大阪	166,245	93.9	7,668	86.7	4.6	135,846	94.9	81.7	22,731	90.9	13.7
	兵庫	35,608	104.3	935	105.4	2.6	27,392	104.9	76.9	7,281	101.9	20.4
小計	201,853	95.6	8,603	88.4	4.3	163,238	96.4	80.9	30,012	93.3	14.9	
中 四 国	広島	67,931	105.4	1,928	104.2	2.8	56,156	105.3	82.7	9,847	106.4	14.5
	香川	8,019	27.4	0	0.0	0.0	3,130	13.3	39.0	4,889	93.4	61.0
小計	75,950	81.0	1,928	81.4	2.5	59,286	77.1	78.1	14,736	101.7	19.4	
九 州	福岡	90,095	82.9	1,642	63.0	1.8	60,169	82.7	66.8	28,284	84.9	31.4
	沖縄	12,965	89.7	132	55.9	1.0	7,941	95.4	61.2	4,892	83.0	37.7
小計	103,060	83.7	1,774	62.4	1.7	68,110	84.0	66.1	33,176	84.6	32.2	
全国合計		968,230	87.5	39,404	69.2	4.1	737,820	87.6	76.2	191,006	91.6	19.7

- 1) 血漿の製造本数は他製剤に転用した本数を除いた本数。
- 2) 「構成比」は、各単位製剤の製造本数に対する比率。
- 3) 「構成比」は端数処理しているため、合計が必ずしも100%にはならない。

3. 供給状況

(1) 血液製剤供給本数 (換算本数・実本数)

ブロック名	都道府県名	単位換算														実本数	
		合計	全血製剤			赤血球製剤			血小板製剤			血漿製剤			合計	前年比	
			前年比	構成比	前年比	構成比	前年比	構成比	前年比	構成比	前年比	構成比					
													本	%			本
北海道	北海道	1,219,237.5	100.4	0.0	0.0	393,187.0	99.0	32.2	631,905.0	101.3	51.8	194,145.5	100.3	15.9	311,837	97.3	
	小計	1,219,237.5	100.4	0.0	0.0	393,187.0	99.0	32.2	631,905.0	101.3	51.8	194,145.5	100.3	15.9	311,837	97.3	
東北	青森	203,777.0	106.7	1.0	0.0	77,046.0	107.5	37.8	101,695.0	107.0	49.9	25,035.0	102.9	12.3	58,473	104.7	
	岩手	198,544.0	98.5	0.0	0.0	60,347.0	96.1	30.4	114,307.0	98.7	57.6	23,890.0	104.1	12.0	52,239	93.5	
	宮城	308,640.0	101.6	0.0	0.0	96,759.0	97.7	31.4	159,087.0	109.5	51.5	52,794.0	88.9	17.1	83,081	96.4	
	秋田	178,881.5	96.6	0.0	0.0	53,939.0	98.6	30.2	104,695.0	97.2	58.5	20,247.5	89.0	11.3	43,708	93.9	
	山形	123,596.5	93.4	0.0	0.0	51,954.0	95.6	42.0	48,484.0	90.6	39.2	23,158.5	94.9	18.7	39,195	89.0	
	福島	268,273.0	94.2	2.0	66.7	111,401.0	97.4	41.5	112,938.0	92.3	42.1	43,932.0	91.8	16.4	83,932	90.1	
	小計	1,281,712.0	98.7	3.0	60.0	451,446.0	98.8	35.2	641,206.0	100.2	50.0	189,057.0	93.7	14.8	360,628	94.5	
関東	茨城	338,046.5	103.5	187.0	31.2	128,753.0	100.1	38.1	164,919.0	108.8	48.8	44,187.5	96.5	13.1	100,027	99.7	
	栃木	257,210.0	105.0	2.0	10.0	94,750.0	101.3	36.8	112,201.0	109.6	43.6	50,257.0	102.8	19.5	80,368	102.2	
	群馬	311,338.5	97.1	0.0	0.0	106,562.0	100.2	34.2	157,599.0	95.8	50.6	47,177.5	94.9	15.2	87,879	97.1	
	埼玉	785,112.5	102.4	8.0	50.0	295,686.0	99.6	37.7	354,880.0	104.8	45.2	134,538.5	102.9	17.1	240,822	99.8	
	千葉	789,637.0	100.1	0.0	0.0	289,119.0	99.0	36.6	341,144.0	100.1	43.2	159,374.0	102.2	20.2	235,423	99.1	
	東京	2,362,179.0	100.0	2.0	12.5	717,735.0	99.6	30.4	1,201,137.0	100.9	50.8	443,305.0	98.6	18.8	626,288	98.5	
	神奈川	1,147,508.0	99.7	0.0	0.0	395,700.0	101.0	34.5	532,616.0	98.0	46.4	219,192.0	101.4	19.1	319,864	100.9	
	新潟	351,911.0	101.5	0.0	0.0	104,858.0	97.8	29.8	204,721.0	103.3	58.2	42,332.0	102.5	12.0	83,544	99.0	
	山梨	99,004.5	99.6	0.0	0.0	40,992.0	103.5	41.4	40,250.0	95.6	40.7	17,762.5	100.6	17.9	31,009	102.6	
	長野	261,849.0	97.0	4.0	15.4	91,009.0	98.6	34.8	131,780.0	95.2	50.3	39,056.0	99.7	14.9	73,457	98.1	
	小計	6,703,796.0	100.4	203.0	29.7	2,265,164.0	99.8	33.8	3,241,247.0	100.9	48.3	1,197,182.0	100.2	17.9	1,878,681	99.4	
東北	富山	133,482.5	100.2	8.0	114.3	47,874.0	96.3	35.9	72,310.0	104.1	54.2	13,290.5	94.9	10.0	36,982	97.8	
	石川	165,454.5	95.5	0.0	0.0	51,054.0	95.6	30.9	89,755.0	99.4	54.2	24,645.5	83.5	14.9	44,098	92.2	
	福井	128,635.0	98.2	0.0	0.0	48,460.0	97.4	37.7	64,240.0	97.5	49.9	15,935.0	103.5	12.4	37,256	98.1	
	岐阜	280,378.0	103.5	2.0	0.0	108,194.0	102.8	38.6	126,610.0	101.3	45.2	45,572.0	111.9	16.3	80,544	102.5	
	静岡	464,014.5	102.7	10.0	250.0	168,526.0	101.8	36.3	223,805.0	106.1	48.2	71,673.5	95.4	15.4	133,180	100.9	
	愛知	942,227.0	96.1	0.0	0.0	315,259.0	97.7	33.5	474,405.0	91.0	50.3	152,563.0	92.8	16.2	247,056	95.8	
	三重	194,942.0	96.3	0.0	0.0	64,957.0	96.3	33.3	94,825.0	95.2	48.6	35,160.0	99.4	18.0	52,518	96.3	
	小計	2,309,133.5	98.5	20.0	133.3	804,324.0	98.8	34.8	1,145,950.0	99.2	49.6	358,839.5	95.8	15.5	631,634	97.7	
近畿	滋賀	190,120.0	97.6	0.0	0.0	61,958.0	101.4	32.6	96,860.0	98.9	50.9	31,302.0	87.6	16.5	51,213	97.7	
	京都	486,608.5	99.4	0.0	0.0	148,718.0	99.0	30.6	252,040.0	102.7	51.8	85,850.5	91.3	17.6	122,025	98.0	
	大阪	1,590,646.0	99.9	0.0	0.0	529,278.0	100.1	33.3	762,496.0	98.9	47.9	298,872.0	102.2	18.8	429,085	100.1	
	兵庫	683,393.5	97.4	0.0	0.0	264,477.0	99.6	38.7	277,632.0	94.1	40.6	141,284.5	100.0	20.7	207,276	99.2	
	奈良	219,982.0	98.0	0.0	0.0	75,941.0	103.4	34.5	99,180.0	93.0	45.1	44,861.0	101.2	20.4	62,550	100.3	
	和歌山	148,682.5	102.0	0.0	0.0	59,256.0	99.8	39.9	61,604.0	99.7	41.4	27,822.5	112.9	18.7	44,469	100.5	
	小計	3,319,432.5	99.1	0.0	0.0	1,139,628.0	100.1	34.3	1,549,812.0	98.3	46.7	629,992.5	99.6	19.0	916,618	99.5	
中国	鳥取	84,627.5	91.0	0.0	0.0	31,689.0	99.1	37.4	40,190.0	85.9	47.5	12,748.5	89.4	15.1	24,051	94.6	
	島根	95,732.0	96.7	0.0	0.0	30,793.0	101.3	32.2	49,225.0	88.5	51.4	15,714.0	120.4	16.4	25,494	101.8	
	岡山	326,183.0	91.5	10.0	0.0	109,432.0	98.4	33.5	158,561.0	84.4	48.6	58,180.0	101.5	17.8	89,258	95.1	
	広島	562,013.0	101.9	0.0	0.0	147,401.0	100.3	26.2	354,180.0	104.7	63.0	60,432.0	91.0	10.8	126,951	99.4	
	山口	199,771.5	100.5	70.0	28.7	84,205.0	97.5	42.2	78,150.0	98.8	39.1	37,346.5	112.7	18.7	61,887	99.2	
	徳島	105,744.5	100.9	0.0	0.0	40,187.0	95.5	38.0	51,330.0	105.2	48.5	14,227.5	101.7	13.5	29,593	97.1	
	香川	129,061.0	97.1	0.0	0.0	53,037.0	99.6	41.1	54,385.0	98.6	42.1	21,639.0	88.4	16.8	38,883	96.6	
	愛媛	176,668.5	90.5	0.0	0.0	73,755.0	96.8	41.7	69,670.0	84.4	39.4	33,243.5	91.4	18.8	53,798	93.9	
	高松	120,589.0	99.6	0.0	0.0	44,766.0	98.9	37.1	54,940.0	102.0	45.6	20,883.0	95.1	17.3	34,136	98.2	
	小計	1,800,390.0	97.2	80.0	32.8	615,265.0	98.6	34.2	910,631.0	96.1	50.6	274,414.0	97.7	15.2	484,051	97.4	
九州	福岡	746,944.0	96.7	0.0	0.0	278,768.0	98.5	37.3	345,380.0	95.6	46.2	122,796.0	95.8	16.4	207,904	97.4	
	佐賀	77,618.5	100.5	0.0	0.0	38,174.0	102.1	49.2	26,375.0	92.8	34.0	13,069.5	114.6	16.8	25,042	102.8	
	長崎	201,849.0	96.9	0.0	0.0	77,245.0	97.2	38.3	91,630.0	96.1	45.4	32,974.0	98.2	16.3	56,101	96.1	
	熊本	260,644.0	97.6	0.0	0.0	103,355.0	99.8	39.7	113,710.0	97.4	43.6	43,579.0	93.3	16.7	75,940	98.0	
	大分	196,711.5	104.7	0.0	0.0	68,988.0	102.9	35.1	99,340.0	113.8	50.5	28,383.5	84.4	14.4	52,069	101.4	
	宮崎	185,154.5	99.3	0.0	0.0	63,437.0	99.9	34.3	90,610.0	100.1	48.9	31,107.5	95.9	16.8	50,103	98.9	
	鹿児島	227,125.0	97.0	0.0	0.0	94,474.0	98.4	41.6	95,515.0	96.3	42.1	37,136.0	95.2	16.4	69,048	97.7	
沖縄	119,048.0	100.3	0.0	0.0	76,629.0	100.3	35.0	98,449.0	101.2	44.9	43,970.0	98.3	20.1	58,962	101.2		
	小計	2,115,094.5	98.3	0.0	0.0	801,070.0	99.4	37.9	961,009.0	98.5	45.4	353,015.5	95.5	16.7	595,169	98.4	
	全国合計	18,748,796.0	99.3	306.0	32.3	6,470,084.0	99.5	34.5	9,081,760.0	99.5	48.4	3,196,646.0	98.4	17.0	5,178,618	98.4	

1)「換算本数」は、各製剤の単位数を本数に換算した本数。
 2)「構成比」は端数処理しているため、合計が必ずしも100%にはならない。

(2) 赤血球製剤・全血製剤供給本数（実本数）

ブロック名	道府県名	全血製剤									赤血球製剤								
		合計		1単位			2単位			合計		1単位			2単位				
		本	%	本	%	%	本	%	%	本	%	本	%	%	本	%	%		
北海道	北海道	0		0			0			210,071	96.9	26,955	73.8	12.8	183,116	101.5	87.2		
	小計	0		0			0			210,071	96.9	26,955	73.8	12.8	183,116	101.5	87.2		
東北	青森	1		1		100.0	0		0.0	40,784	104.1	4,522	67.6	11.1	36,262	111.6	88.9		
	岩手	0		0			0		0.0	33,053	89.8	5,759	53.2	17.4	27,294	105.0	82.6		
	宮城	0	0.0	0			0	0.0		50,874	94.5	4,989	58.0	9.8	45,885	101.5	90.2		
	秋田	0		0			0			28,070	94.3	2,201	45.2	7.8	25,869	103.9	92.2		
	山形	0		0			0			27,251	87.8	2,548	32.9	9.4	24,703	106.0	90.6		
	福島	2	66.7	2	66.7	100.0	0		0.0	58,476	90.1	5,551	36.2	9.5	52,925	106.8	90.5		
	小計	3	75.0	3	100.0	100.0	0	0.0	0.0	238,508	93.3	25,570	47.3	10.7	212,938	105.7	89.3		
関東甲信越	茨城	95	30.8	3	18.8	3.2	92	31.5	96.8	70,202	98.9	11,651	86.6	16.6	58,551	101.7	83.4		
	栃木	1	9.1	0	0.0	0.0	1	11.1	100.0	52,424	100.3	10,098	92.4	19.3	42,326	102.4	80.7		
	群馬	0	0.0	0	0.0		0	0.0		59,176	98.3	11,790	84.3	19.9	47,386	102.6	80.1		
	埼玉	4	36.4	0	0.0	0.0	4	80.0	100.0	166,433	98.6	37,180	91.7	22.3	129,253	100.8	77.7		
	千葉	0		0			0			155,409	98.5	21,699	91.5	14.0	133,710	99.7	86.0		
	東京都	1	12.5	0		0.0	1	12.5	100.0	383,390	98.2	49,045	81.3	12.8	334,345	101.2	87.2		
	神奈川県	0		0			0			204,928	100.5	14,156	87.0	6.9	190,772	101.7	93.1		
	新潟	0		0			0			56,236	97.4	7,614	92.1	13.5	48,622	98.2	86.5		
	山梨	0		0			0			21,887	103.1	2,782	97.3	12.7	19,105	104.0	87.3		
	長野	2	15.4	0		0.0	2	15.4	100.0	48,234	98.5	5,459	96.3	11.3	42,775	98.8	88.7		
	小計	103	29.1	3	12.0	2.9	100	30.4	97.1	1,218,319	98.8	171,474	87.5	14.1	1,046,845	101.0	85.9		
東海北陸	富山	8	114.3	8	114.3	100.0	0		0.0	25,500	96.6	3,126	102.2	12.3	22,374	95.9	87.7		
	山梨	0	0.0	0			0	0.0		27,261	94.6	3,468	82.6	12.7	23,793	96.7	87.3		
	福井	0		0			0			25,402	97.2	2,344	92.9	9.2	23,058	97.6	90.8		
	岐阜	1		0		0.0	1		100.0	56,344	102.0	4,494	86.7	8.0	51,850	103.6	92.0		
	静岡県	7	350.0	4		57.1	3	150.0	42.9	88,559	101.3	8,592	91.9	9.7	79,967	102.4	90.3		
	三重	0		0			0			164,138	95.7	13,017	64.8	7.9	151,121	99.8	92.1		
	小計	16	145.5	12	171.4	75.0	4	100.0	25.0	419,754	97.8	35,184	78.9	8.4	384,570	100.0	91.6		
近畿	滋賀	0		0			0			31,967	100.0	1,976	71.0	6.2	29,991	102.8	93.8		
	京都	0		0			0			74,927	98.9	1,136	83.6	1.5	73,791	99.2	98.5		
	大阪	0		0			0			273,606	100.0	17,934	98.1	6.6	255,672	100.2	93.4		
	兵庫	0		0			0			137,161	99.6	9,845	99.4	7.2	127,316	99.6	92.8		
	奈良	0		0			0			38,788	101.7	1,635	56.6	4.2	37,153	105.3	95.8		
	和歌山	0		0			0			30,479	98.5	1,702	67.0	5.6	28,777	101.3	94.4		
	小計	0		0			0			586,928	99.8	34,228	90.7	5.8	552,700	100.4	94.2		
中国	鳥取	0		0			0			15,941	98.5	193	49.7	1.2	15,748	99.7	98.8		
	島根	0		0			0			15,424	101.4	55	110.0	0.4	15,369	101.3	99.6		
	岡山	5		0		0.0	5		100.0	55,984	97.8	2,536	77.8	4.5	53,448	99.0	95.5		
	広島	0		0			0			74,763	99.6	2,125	68.1	2.8	72,638	101.0	97.2		
	山口	50	23.8	30	17.0	60.0	20	58.8	40.0	42,468	97.2	731	70.4	1.7	41,737	97.8	98.3		
	徳島	0		0			0			20,130	95.5	73	81.1	0.4	20,057	95.5	99.6		
	香川	0		0			0			26,600	99.5	163	73.4	0.6	26,437	99.7	99.4		
	愛媛	0		0			0			36,917	96.8	79	114.5	0.2	36,838	96.8	99.8		
	高知	0		0			0			22,917	98.1	1,068	74.7	4.7	21,849	99.7	95.3		
		小計	55	26.2	30	17.0	54.5	25	73.5	45.5	311,144	98.2	7,023	72.6	2.3	304,121	99.0	97.7	
九州	福岡	0		0			0			139,914	98.5	1,060	93.6	0.8	138,854	98.5	99.2		
	佐賀	0		0			0			19,142	102.2	110	114.6	0.6	19,032	102.1	99.4		
	長崎	0		0			0			39,073	96.9	901	75.0	2.3	38,172	97.6	97.7		
	熊本	0		0			0			52,079	99.7	803	88.5	1.5	51,276	99.9	98.5		
	大分	0		0			0			35,013	102.7	1,038	92.8	3.0	33,975	103.0	97.0		
	宮崎	0		0			0			32,201	99.6	965	86.9	3.0	31,236	100.1	97.0		
	鹿児島	0		0			0			47,859	98.1	1,244	79.1	2.6	46,615	98.8	97.4		
	沖縄	0		0			0			38,939	100.3	1,249	101.1	3.2	37,690	100.3	96.8		
		小計	0		0			0			404,220	99.2	7,370	88.0	1.8	396,850	99.5	98.2	
全国合計		177	30.6	48	22.7	27.1	129	35.1	72.9	3,388,944	98.3	307,804	79.5	9.1	3,081,140	100.7	90.9		

1)「構成比」は端数処理しているため、合計が必ずしも100%にはならない。

(3) 照射赤血球製剤・照射全血製剤供給本数(実本数)

ブロック名 都道府県名	項目	照射全血製剤									照射赤血球製剤									
		合計			1単位			2単位			合計			1単位			2単位			
		本数	前年比	照射率	本数	前年比	照射率	本数	前年比	照射率	本数	前年比	照射率	本数	前年比	照射率	本数	前年比	照射率	
北海道		本0	%	%	本0	%	%	本0	%	%	180,443	96.5	85.9	25,946	73.0	96.3	154,497	101.9	84.4	
北海道	小計	0			0			0			180,443	96.5	85.9	25,946	73.0	96.3	154,497	101.9	84.4	
東北	青森	1		100.0	1		100.0	0			40,784	104.1	100.0	4,522	67.6	100.0	36,262	111.6	100.0	
	岩手	0			0			0			33,053	89.8	100.0	5,759	53.2	100.0	27,294	105.0	100.0	
	宮城	0	0.0		0			0	0.0		44,901	95.4	88.3	4,845	57.2	97.1	40,056	103.8	87.3	
	秋田	0			0			0			28,070	94.3	100.0	2,201	45.2	100.0	25,869	103.9	100.0	
	山形	0			0			0			26,375	86.6	96.8	2,548	32.9	100.0	23,827	104.9	96.5	
	福島	2	66.7	100.0	2	66.7	100.0	0			58,476	90.1	100.0	5,551	36.2	100.0	52,925	106.8	100.0	
東北	小計	3	75.0	100.0	3	100.0	100.0	0	0.0		231,659	93.4	97.1	25,426	47.2	99.4	206,233	106.2	96.9	
関東	茨城	95	30.8	100.0	3	18.8	100.0	92	31.5	100.0	70,202	98.9	100.0	11,651	86.6	100.0	58,551	101.7	100.0	
	栃木	1	9.1	100.0	0	0.0		1	11.1	100.0	35,108	98.4	67.0	8,150	92.3	80.7	26,958	100.5	63.7	
	群馬	0	0.0		0	0.0		0	0.0		52,407	101.5	88.6	10,595	86.0	89.9	41,812	106.4	88.2	
	埼玉	4	36.4	100.0	0	0.0		4	80.0	100.0	146,799	100.2	88.2	34,923	92.0	93.9	111,876	103.0	86.6	
	千葉	0			0			0			131,274	100.4	84.5	18,831	97.1	86.8	112,443	101.0	84.1	
	東京	1	12.5	100.0	0			1	12.5	100.0	265,871	99.7	69.3	41,486	80.2	84.6	224,385	104.4	67.1	
	神奈川	0			0			0			163,647	103.3	79.9	12,783	85.1	90.3	150,864	105.2	79.1	
	新潟	0			0			0			42,958	96.6	76.4	6,848	92.9	89.9	36,110	97.3	74.3	
	山梨	0			0			0			21,887	103.1	100.0	2,782	97.3	100.0	19,105	104.0	100.0	
	長野	2	15.4	100.0	0			2	15.4	100.0	45,989	105.2	95.3	4,825	95.3	88.4	41,164	106.5	96.2	
	関東	小計	103	29.1	100.0	3	12.0	100.0	100	30.4	100.0	976,142	100.6	80.1	152,874	87.9	89.2	823,268	103.4	78.6
東北	富山	0			0			0			24,096	99.2	94.5	3,108	102.6	99.4	20,988	98.8	93.8	
	石川	0	0.0		0			0	0.0		25,881	100.1	94.9	3,186	83.5	91.9	22,695	102.9	95.4	
	福井	0			0			0			22,928	96.0	90.3	2,215	94.1	94.5	20,713	96.2	89.8	
	岐阜	1		100.0	0			1		100.0	54,811	100.5	97.3	4,463	86.3	99.3	50,348	102.0	97.1	
	静岡	7	350.0	100.0	4		100.0	3	150.0	100.0	82,154	104.4	92.8	7,793	93.5	90.7	74,361	105.7	93.0	
	愛知	0			0			0			135,199	96.9	82.4	11,704	61.4	89.9	123,495	102.5	81.7	
	三重	0			0			0			27,498	95.7	84.5	85	63.4	59.4	27,413	95.9	84.6	
	東北	小計	8	200.0	50.0	4		33.3	4	100.0	100.0	372,567	99.2	88.8	32,554	77.7	92.5	340,013	101.9	88.4
近畿	滋賀	0			0			0			31,942	100.0	99.9	1,973	71.4	99.8	29,969	102.8	99.9	
	京都	0			0			0			71,709	100.7	95.7	1,118	84.2	98.4	70,591	101.0	95.7	
	大阪	0			0			0			237,798	104.9	86.9	16,392	99.9	91.4	221,406	105.3	86.6	
	兵庫	0			0			0			123,889	100.9	90.3	9,437	99.5	95.9	114,452	101.0	89.9	
	奈良	0			0			0			38,788	101.7	100.0	1,635	56.6	100.0	37,153	105.3	100.0	
	和歌山	0			0			0			30,479	98.5	100.0	1,702	67.0	100.0	28,777	101.3	100.0	
近畿	小計	0			0			0		534,605	102.5	91.1	32,257	91.1	94.2	502,348	103.3	90.9		
中国	鳥取	0			0			0			15,941	98.5	100.0	193	49.7	100.0	15,748	99.7	100.0	
	島根	0			0			0			15,105	101.7	97.9	35	129.6	63.6	15,070	101.6	98.1	
	岡山	5		100.0	0			5		100.0	40,602	98.5	72.5	2,137	75.8	84.3	38,465	100.1	72.0	
	広島	0			0			0			73,400	100.3	98.2	2,066	68.5	97.2	71,334	101.7	98.2	
	山口	50	23.8	100.0	30	17.0	100.0	20	58.8	100.0	42,468	97.2	100.0	731	70.4	100.0	41,737	97.8	100.0	
	徳島	0			0			0			20,130	95.5	100.0	73	81.1	100.0	20,057	95.5	100.0	
	香川	0			0			0			26,583	99.7	99.9	163	73.4	100.0	26,420	99.9	99.9	
	愛媛	0			0			0			36,917	96.8	100.0	79	114.5	100.0	36,838	96.8	100.0	
	高知	0			0			0			22,424	98.8	97.8	1,068	74.7	100.0	21,356	100.4	97.7	
	中国	小計	55	26.2	100.0	30	17.0	100.0	25	73.5	100.0	293,570	98.6	94.4	6,545	71.9	93.2	287,025	99.4	94.4
	九州	福岡	0			0			0			114,608	98.7	81.9	813	100.9	76.7	113,795	98.7	82.0
佐賀		0			0			0			15,729	106.2	82.2	96	121.5	87.3	15,633	106.1	82.1	
長崎		0			0			0			39,073	96.9	100.0	901	75.0	100.0	38,172	97.6	100.0	
熊本		0			0			0			51,994	101.2	99.8	803	88.5	100.0	51,191	101.4	99.8	
大分		0			0			0			29,900	102.5	85.4	973	95.0	93.7	28,927	102.8	85.1	
宮崎		0			0			0			31,874	99.8	99.0	965	86.9	100.0	30,909	100.3	99.0	
鹿児島		0			0			0			47,859	98.1	100.0	1,244	79.1	100.0	46,615	98.8	100.0	
沖縄		0			0			0			38,939	100.3	100.0	1,249	101.1	100.0	37,690	100.3	100.0	
九州		小計	0			0			0		369,976	99.7	91.5	7,044	88.7	95.6	362,932	99.9	91.5	
全国合計		169	29.5	95.5	40	19.6	83.3	129	35.1	100.0	2,958,962	99.6	87.3	282,646	79.0	91.8	2,676,316	102.4	86.9	

1) 照射赤血球・照射全血製剤を再掲。

2) 「照射率」は赤血球及び全血製剤供給に対する照射製剤の占める割合。

(4) 赤血球製剤製品別供給本数 (実本数)

ブロック名	項目	赤血球濃厚液				洗浄赤血球				白血球除去赤血球				解凍赤血球濃厚液		合成血	
		1単位		2単位		1単位		2単位		1単位		2単位		1単位	2単位	1単位	2単位
		本	%	本	%	本	%	本	%	本	%	本	%	本	本	本	本
北海道	北海道	26,937	73.8	182,860	101.5	16	47.1	246	122.4	0	0.0	0	0.0	0	1	2	9
	小計	26,937	73.8	182,860	101.5	16	47.1	246	122.4	0	0.0	0	0.0	0	1	2	9
東北	青森	4,509	67.6	36,235	111.8	13	108.3	27	41.5	0	0.0	0	0.0	0	0	0	0
	岩手	5,758	53.1	27,268	105.0	1		26	288.9	0	0.0	0	0.0	0	0	0	0
	宮城	4,988	58.1	45,812	101.5	1	12.5	71	87.7	0	0.0	0	0.0	0	2	0	0
	秋田	2,201	45.2	25,824	104.1	0		45	49.5	0	0.0	0	0.0	0	0	0	0
	山形	2,410	32.0	24,594	106.7	138	69.0	107	41.6	0	0.0	0	0.0	0	2	0	0
	福島	5,503	36.1	52,883	106.8	48	84.2	41	68.3	0	0.0	0	0.0	0	0	0	1
	小計	25,369	47.2	212,616	105.8	201	72.6	317	56.3	0	0.0	0	0.0	0	4	0	1
関東	茨城	11,639	86.7	58,451	101.8	12	40.0	100	74.6	0	0.0	0	0.0	0	0	0	0
	栃木	10,094	92.4	42,255	102.4	4	50.0	50	79.4	0	0.0	0	0.0	0	21	0	0
	群馬	11,734	84.2	47,228	102.4	54	105.9	150	189.9	0	0.0	0	0.0	0	2	2	6
	埼玉	37,118	91.7	128,757	100.8	59	88.1	492	114.4	0	0.0	0	0.0	0	0	3	4
	千葉	21,625	91.4	133,569	99.8	70	116.7	133	56.6	0	0.0	0	0.0	0	2	4	6
	東京	48,996	81.3	332,620	101.2	47	117.5	1,704	105.4	0	0.0	0	0.0	0	2	2	19
	神奈川	14,135	86.9	190,153	101.7	19	316.7	572	97.4	0	0.0	0	0.0	0	9	2	38
	新潟	7,613	92.2	48,561	98.4	1	14.3	61	44.9	0	0.0	0	0.0	0	0	0	0
	山梨	2,782	97.3	19,097	104.0	0		2	50.0	0	0.0	0	0.0	0	5	0	1
	長野	5,443	96.3	42,521	98.7	16	106.7	254	120.4	0	0.0	0	0.0	0	0	0	0
		小計	171,179	87.5	1,043,212	101.0	282	99.3	3,518	100.7	0	0.0	0	0.0	0	41	13
果海	富山	3,125	102.1	22,223	95.5	1		151	247.5	0	0.0	0	0.0	0	0	0	0
	石川	3,451	82.6	23,735	96.8	16	88.9	51	65.4	0	0.0	0	0.0	0	0	1	7
	福井	2,343	92.9	23,017	97.6	1		41	120.6	0	0.0	0	0.0	0	0	0	0
	岐阜	4,486	86.7	51,704	103.6	8	160.0	144	105.1	0	0.0	0	0.0	0	0	0	2
	静岡	8,567	92.4	79,786	102.5	24	34.3	169	92.3	0	0.0	0	0.0	1	12	0	0
	愛知	12,978	64.7	150,899	99.8	38	1266.7	210	112.3	0	0.0	0	0.0	0	7	1	5
	小計	35,092	78.9	383,713	100.0	88	91.7	821	108.5	0	0.0	0	0.0	1	19	3	17
近畿	滋賀	1,976	71.0	29,975	102.8	0		12	92.3	0	0.0	0	0.0	0	1	0	3
	京都	1,127	83.0	73,739	99.2	9		52	92.9	0	0.0	0	0.0	0	0	0	0
	大阪	17,899	98.2	254,859	100.1	28	80.0	803	119.5	0	0.0	0	0.0	4	5	3	5
	兵庫	9,843	99.5	127,191	99.6	2	66.7	119	68.0	0	0.0	0	0.0	0	6	0	0
	奈良	1,630	56.4	37,014	105.4	5	500.0	139	84.8	0	0.0	0	0.0	0	0	0	0
	和歌山	1,702	67.0	28,762	101.3	0	0.0	14	77.8	0	0.0	0	0.0	0	1	0	0
	小計	34,177	90.7	551,540	100.4	44	110.0	1,139	103.7	0	0.0	0	0.0	4	13	3	8
中国	鳥取	193	49.7	15,707	99.5	0		36	189.5	0	0.0	0	0.0	0	5	0	0
	島根	55	112.2	15,335	101.4	0	0.0	34	77.3	0	0.0	0	0.0	0	0	0	0
	岡山	2,533	77.7	53,410	99.0	3	150.0	38	140.7	0	0.0	0	0.0	0	0	0	0
	広島	2,022	67.9	62,772	100.7	102	71.3	9,857	102.6	0	0.0	0	0.0	0	3	1	6
	山口	731	70.4	41,608	97.9	0		129	72.9	0	0.0	0	0.0	0	0	0	0
	徳島	71	87.7	20,024	95.6	2	22.2	33	66.0	0	0.0	0	0.0	0	0	0	0
	香川	162	73.3	26,359	99.6	1		73	152.1	0	0.0	0	0.0	0	1	0	4
	愛媛	79	114.5	36,792	96.8	0		43	82.7	0	0.0	0	0.0	0	1	0	2
	高知	1,065	74.5	21,803	99.8	3		44	72.1	0	0.0	0	0.0	0	0	0	2
		小計	6,911	72.7	293,810	98.9	111	71.6	10,287	102.0	0	0.0	0	0.0	0	10	1
九州	福岡	1,060	93.6	138,508	98.6	0	0.0	344	73.7	0	0.0	0	0.0	0	2	0	0
	佐賀	110	129.4	18,998	101.9	0	0.0	28	700.0	0	0.0	0	0.0	0	0	0	6
	長崎	844	73.1	38,075	97.6	56	124.4	91	105.8	0	0.0	0	0.0	0	0	1	6
	熊本	803	88.5	51,215	100.0	0		59	62.8	0	0.0	0	0.0	0	2	0	0
	大分	1,038	92.8	33,949	103.0	0		26	152.9	0	0.0	0	0.0	0	0	0	0
	宮崎	965	86.9	31,227	100.1	0	0.0	9	100.0	0	0.0	0	0.0	0	0	0	0
	鹿児島	1,240	78.8	46,590	98.8	4		25	58.1	0	0.0	0	0.0	0	0	0	0
	沖縄	1,249	101.2	37,566	100.3	0	0.0	123	97.6	0	0.0	0	0.0	0	1	0	0
	小計	7,309	87.9	396,128	99.5	60	101.7	705	83.3	0	0.0	0	0.0	0	5	1	12
全国合計		306,974	79.5	3,063,879	100.7	802	84.9	17,033	100.0	0	0.0	0	0.0	5	93	23	135

1)平成19年1月16日採血分から、保存前白血球除去であること。

(5) 血小板製剤供給本数(実本数)

ブロック名	項目 都道府県名	合計		1単位		2単位		5単位		10単位		15単位		20単位	
		本数	%	本数	%	本数	%	本数	%	本数	%	本数	%	本数	%
北海道	北海道	41,269	98.3	0	0.0	0	0.0	739	80.2	13,067	90.4	10,344	89.5	17,119	113.7
	小計	41,269	98.3	0	0.0	0	0.0	739	80.2	13,067	90.4	10,344	89.5	17,119	113.7
東北	青森	10,087	106.8	0	0.0	0	0.0	119	191.9	9,798	105.9	56	62.9	114	271.4
	岩手	11,198	98.4	2	0.0	0	0.0	179	177.2	10,611	96.9	164	105.1	242	140.7
	宮城	15,487	109.5	5	14.7	11	122.2	733	92.2	13,747	112.7	379	66.3	612	113.8
	秋田	9,753	95.0	0	0.0	0	0.0	5	26.3	8,977	92.9	104	82.5	667	145.6
	山形	4,794	88.9	0	0.0	2	0.0	198	88.0	4,391	86.7	96	162.7	107	254.8
	福島	10,611	92.5	0	0.0	4	0.0	134	216.1	9,359	91.7	722	91.0	392	96.6
小計	61,930	99.7	7	20.6	17	188.9	1,368	108.2	56,883	99.2	1,521	84.7	2,134	128.7	
関東	茨城	16,032	109.0	7	116.7	1	0.0	311	144.7	14,835	108.3	92.5	511	112.8	
	栃木	11,211	109.7	1	0.0	0	0.0	43	122.9	11,122	109.7	27	90.0	18	100.0
	群馬	15,580	95.7	0	0.0	2	0.0	65	36.9	15,255	96.7	88	53.7	170	102.4
	埼玉	33,010	104.4	4	0.0	3	37.5	405	71.6	28,481	105.2	86.3	2,861	102.7	
	千代田	33,017	101.7	9	60.0	0	0.0	158	82.3	31,619	103.7	95.8	93	67.9	
	東京	111,582	101.0	245	91.4	11	44.0	4,308	97.5	94,263	101.6	84.5	3,680	98.5	
	神奈川	45,444	101.2	0	0.0	3	50.0	1,857	131.5	32,852	105.2	72.3	3,967	96.3	
	奈良	14,488	104.4	0	0.0	23	71.9	145	79.2	6,600	115.8	45.6	3,290	86.5	
	和歌山	3,813	99.3	0	0.0	0	0.0	92	109.5	3,430	104.4	90.0	66	55.0	
	長野	13,113	95.1	0	0.0	0	0.0	32	64.0	12,979	95.3	99.0	42	84.0	
小計	297,290	101.8	266	89.9	43	58.9	7,416	101.2	251,436	103.1	84.6	14,625	95.0		
東海	富山	7,236	104.1	0	0.0	0	0.0	20	90.9	7,207	104.1	99.6	8	114.3	
	石川	9,037	99.3	0	0.0	0	0.0	134	65.0	8,893	100.3	9	45.0		
	福井	6,432	97.6	0	0.0	0	0.0	21	105.0	6,407	97.7	3	23.1		
	岐阜	12,571	102.0	0	0.0	5	250.0	100	58.8	12,249	104.0	146	62.4		
	静岡	22,294	106.2	0	0.0	0	0.0	128	115.3	21,933	106.2	165	118.7		
	愛知	44,259	98.2	2	40.0	4	400.0	1,779	131.1	36,117	100.9	81.6	4,562		
小計	111,255	100.3	2	16.7	9	180.0	2,268	111.9	102,013	102.0	91.7	4,960			
近畿	滋賀	9,501	98.4	0	0.0	0	0.0	8	114.3	9,243	97.7	97.3	122	127.1	
	京都	20,680	103.1	0	0.0	0	0.0	31	86.1	14,315	106.0	69.2	3,589	89.3	
	大阪	62,019	99.0	0	0.0	3	300.0	209	89.3	42,640	99.6	68.8	9,659	96.6	
	兵庫	27,435	94.7	0	0.0	6	0.0	536	100.4	26,091	95.7	95.1	402	54.6	
	奈良	9,305	94.2	0	0.0	0	0.0	25	80.6	8,572	95.6	92.1	165	90.7	
	和歌山	6,006	100.8	0	0.0	2	0.0	4	9.8	5,803	102.8	96.6	78	123.8	
小計	134,946	98.4	0	0.0	11	550.0	813	92.1	106,664	99.1	79.0	14,015			
中国	鳥取	4,019	85.9	0	0.0	0	0.0	0	0.0	4,019	85.9	100.0	0	0.0	
	島根	4,926	88.6	0	0.0	0	0.0	7	175.0	4,919	88.5	99.9	0	0.0	
	岡山	15,901	84.4	0	0.0	3	0.0	106	63.5	15,779	84.6	99.2	5	41.7	
	広島	35,450	104.1	0	0.0	25	0.1	43	9.6	35,367	105.3	99.8	11	366.7	
	山口	7,835	99.1	0	0.0	0	0.0	41	512.5	7,793	98.6	99.5	1	79.0	
	徳島	5,134	105.2	0	0.0	0	0.0	2	0.0	5,132	105.2	100.0	0	0.0	
	香川	5,439	98.7	0	0.0	0	0.0	1	100.0	5,438	98.7	100.0	0	0.0	
	愛媛	6,967	84.3	0	0.0	0	0.0	0	0.0	6,967	84.4	100.0	0	0.0	
高知	5,494	102.0	0	0.0	0	0.0	0	0.0	5,494	102.1	100.0	0	0.0		
小計	91,165	95.9	0	0.0	28	0.0	200	30.9	90,908	96.3	99.7	17	106.3		
九州	福岡	34,532	96.1	0	0.0	0	0.0	674	188.3	33,451	95.2	96.9	128	79.0	
	佐賀	2,647	92.9	0	0.0	0	0.0	20	117.6	2,626	92.8	99.2	1	100.0	
	長崎	9,170	96.2	0	0.0	0	0.0	17	60.7	9,151	96.5	99.8	1	5.3	
	熊本	11,379	97.5	0	0.0	0	0.0	19	126.7	11,358	97.5	99.8	1	25.0	
	大分	9,967	114.2	0	0.0	0	0.0	76	506.7	9,885	113.6	99.2	2	28.6	
	宮崎	8,953	100.2	0	0.0	0	0.0	130	146.1	8,646	99.7	96.6	8	66.7	
	鹿児島	9,565	96.3	18	30.5	6	0.1	84	155.6	9,402	96.4	98.3	11	47.8	
	沖縄	8,111	104.7	0	0.0	17	130.8	83	106.4	5,189	114.5	64.0	2,066	94.3	
小計	94,324	98.9	18	30.5	23	176.9	1,103	168.7	89,708	98.8	95.1	2,218			
全国合計	832,179	99.7	293	72.3	131	127.2	13,907	101.3	710,679	100.3	85.4	47,700			

1)「構成比」は端数処理しているため、合計が必ずしも100%にはならない。

(6) 照射血小板製剤供給本数(実本数)

ブロック名	項目 都道府県名	合計			1単位			2単位			5単位			10単位			15単位			20単位		
		本	%	照射率	本	%	照射率	本	%	照射率	本	%	照射率	本	%	照射率	本	%	照射率	本	%	照射率
北海道	北海道	41,269	98.3	100.0	0	0.0		0	0.0		739	80.2	100.0	13,067	90.4	100.0	10,344	89.5	100.0	17,119	113.7	100.0
	小計	41,269	98.3	100.0	0	0.0		0	0.0		739	80.2	100.0	13,067	90.4	100.0	10,344	89.5	100.0	17,119	113.7	100.0
東北	青森	10,087	106.8	100.0	0			0			119	191.9	100.0	9,798	105.9	100.0	56	62.9	100.0	114	271.4	100.0
	岩手	11,198	98.4	100.0	2			0			179	177.2	100.0	10,611	96.9	100.0	164	105.1	100.0	242	140.7	100.0
	宮城	15,487	109.5	100.0	5	14.7	100.0	11	122.2	100.0	733	92.2	100.0	13,747	112.7	100.0	379	66.3	100.0	612	113.8	100.0
	秋田	9,753	95.0	100.0	0			0			5	26.3	100.0	8,977	92.9	100.0	104	82.5	100.0	667	145.6	100.0
	山形	4,794	88.9	100.0	0			2			198	88.0	100.0	4,391	86.7	100.0	96	162.7	100.0	107	254.8	100.0
	福島	10,611	92.5	100.0	0			4			134	216.1	100.0	9,359	91.7	100.0	722	91.0	100.0	392	96.6	100.0
小計	61,930	99.7	100.0	7	20.6	100.0	17	188.9	100.0	1,368	108.2	100.0	56,883	99.2	100.0	1,521	84.7	100.0	2,134	128.7	100.0	
関東	茨城	16,032	109.0	100.0	7	116.7	100.0	1			311	144.7	100.0	14,835	108.3	100.0	511	112.8	100.0	367	108.3	100.0
	栃木	11,175	110.8	99.7	1			0			43	122.9	100.0	11,086	110.8	99.7	27	96.4	100.0	18	100.0	100.0
	群馬	15,101	96.8	96.9	0			2		100.0	64	37.0	98.5	14,790	97.8	97.0	83	51.9	94.3	162	109.5	95.3
	埼玉	33,010	104.4	100.0	4			3	37.5	100.0	405	71.6	100.0	28,481	105.2	100.0	2,861	102.7	100.0	1,256	107.6	100.0
	千葉	28,945	101.7	87.7	9	60.0	100.0	0	0.0		157	87.2	99.4	27,562	104.0	87.2	92	69.7	98.9	1,125	68.7	98.9
	東京	96,769	103.9	86.7	245	92.1	100.0	10	47.6	90.9	4,212	99.1	97.8	80,397	104.8	85.3	3,325	98.8	90.4	8,580	100.7	94.5
	神奈川	38,311	108.0	84.3	0			2	66.7	66.7	1,635	140.0	88.0	26,570	115.8	80.9	3,626	97.2	91.4	6,478	85.1	95.8
	新潟	14,488	104.4	100.0	0	0.0		23	71.9	100.0	145	79.2	100.0	6,600	115.8	100.0	3,290	86.5	100.0	4,430	106.6	100.0
	山梨	3,813	99.3	100.0	0			0			92	109.5	100.0	3,430	104.4	100.0	66	55.0	100.0	225	63.9	100.0
	長野	13,113	95.1	100.0	0			0			32	64.0	100.0	12,979	95.3	100.0	42	84.0	100.0	60	107.1	100.0
小計	270,757	103.9	91.1	266	92.0	100.0	41	62.1	95.3	7,096	102.8	95.7	226,730	105.6	90.2	13,923	95.2	95.2	22,701	94.6	96.6	
東海	富山	7,236	104.1	100.0	0			0			20	90.9	100.0	7,207	104.1	100.0	8	114.3	100.0	1	100.0	100.0
	石川	9,037	99.3	100.0	0			0			134	65.0	100.0	8,893	100.3	100.0	9	45.0	100.0	1	6.3	100.0
	福井	6,432	97.6	100.0	0			0			21	105.0	100.0	6,407	97.7	100.0	3	23.1	100.0	1	50.0	100.0
	岐阜	12,341	100.7	98.2	0	0.0		5	250.0	100.0	100	58.8	100.0	12,024	102.7	98.2	141	60.5	96.6	71	49.0	100.0
	静岡	22,283	106.8	100.0	0			0			126	115.6	98.4	21,926	106.9	100.0	165	119.6	100.0	66	71.7	97.1
	愛三	37,407	99.1	84.5	2	40.0	100.0	4	400.0	100.0	1,212	109.7	68.1	30,665	102.7	84.9	4,068	82.3	89.2	1,456	79.4	81.1
小計	104,162	100.8	93.6	2	16.7	100.0	9	180.0	100.0	1,699	95.9	74.9	96,329	102.6	94.4	4,461	81.5	89.9	1,662	74.8	83.0	
近畿	滋賀	9,501	98.4	100.0	0			0			8	114.3	100.0	9,243	97.7	100.0	122	127.1	100.0	128	140.7	100.0
	京都	20,680	103.1	100.0	0			0	0.0		31	86.1	100.0	14,315	106.0	100.0	3,589	89.3	100.0	2,745	110.3	100.0
	大阪	62,019	99.0	100.0	0			3	300.0	100.0	209	89.3	100.0	42,640	99.6	100.0	9,659	96.6	100.0	9,508	99.4	100.0
	兵庫	27,422	94.7	100.0	0			6		100.0	536	100.4	100.0	26,078	95.7	100.0	402	54.6	100.0	400	92.2	100.0
	奈良	9,305	94.2	100.0	0			0			25	80.6	100.0	8,572	95.6	100.0	165	90.7	100.0	543	77.1	100.0
	和歌山	6,006	100.8	100.0	0			2		100.0	4	9.8	100.0	5,803	102.8	100.0	78	123.8	100.0	119	56.7	100.0
小計	134,933	98.4	100.0	0			11	550.0	100.0	813	92.1	100.0	106,651	99.1	100.0	14,015	92.9	100.0	13,443	99.6	100.0	
中国	鳥取	4,019	85.9	100.0	0			0			0	0.0		4,019	85.9	100.0	0	0.0		0		
	島根	4,926	88.6	100.0	0			0			7	175.0	100.0	4,919	88.5	100.0	0			0		
	岡山	15,901	84.4	100.0	0			3		100.0	106	63.5	100.0	15,779	84.6	100.0	5	41.7	100.0	8	61.5	100.0
	広島	35,450	104.1	100.0	0			25		100.0	43	9.6	100.0	35,367	105.3	100.0	11	366.7	100.0	4	36.4	100.0
	山口	7,835	99.1	100.0	0			0			41	512.5	100.0	7,793	98.6	100.0	1			0	0.0	
	徳島	5,134	105.2	100.0	0			0			2		100.0	5,132	105.2	100.0	0			0		
	香川	5,439	98.7	100.0	0			0			1	100.0	100.0	5,438	98.7	100.0	0			0	0.0	
	愛媛	6,967	84.3	100.0	0			0			0	0.0		6,967	84.4	100.0	0			0	0.0	
	高知	5,494	102.0	100.0	0			0			0	0.0		5,494	102.1	100.0	0			0		
小計	91,165	95.9	100.0	0			28		100.0	200	30.9	100.0	90,908	96.3	100.0	17	106.3	100.0	12	41.4	100.0	
九州	福岡	34,532	96.1	100.0	0			0			674	188.3	100.0	33,451	95.2	100.0	128	79.0	100.0	279	101.5	100.0
	佐賀	2,605	94.1	98.4	0			0			20	117.6	100.0	2,584	94.0	98.4	1	100.0	100.0	0	0.0	
	長崎	9,170	96.2	100.0	0			0			17	60.7	100.0	9,151	96.5	100.0	1	5.3	100.0	1	12.5	100.0
	熊本	11,379	97.5	100.0	0			0			19	126.7	100.0	11,358	97.5	100.0	1	25.0	100.0	1	16.7	100.0
	大分	9,415	113.5	94.5	0			0			72	480.0	94.7	9,338	112.9	94.5	2	28.6	100.0	3	150.0	75.0
	宮崎	8,953	100.2	100.0	0			0			130	146.1	100.0	8,646	99.7	100.0	8	66.7	100.0	169	107.0	100.0
	鹿児島	9,565	96.3	100.0	18	30.5	100.0	6			84	155.6	100.0	9,402	96.4	100.0	11	47.8	100.0	44	91.7	100.0
	沖縄	8,111	104.7	100.0	0			17	130.8	100.0	83	106.4	100.0	5,189	114.5	100.0	2,066	94.3	100.0	756	80.9	100.0
小計	93,730	98.8	99.4	18	30.5	100.0	23	176.9	100.0	1,099	168.0	99.6	89,119	98.7	99.3	2,218	91.7	100.0	1,253	87.4	99.9	
全国合計	797,946	100.4	95.9	293	73.6	100.0	129	134.4	98.5	13,014	99.7	93.6	679,687	101.1	95.6	46,499	91.2	97.5	58,324	100.7	98.1	

1) 照射血小板製剤を再掲。

2) 「照射率」は 血小板製剤供給に対する照射血小板製剤の占める割合。

(7) 血小板製剤製品別供給本数 (実本数)

ブロック名	都道府県名	濃厚血小板										濃厚血小板HLA							
		1単位		2単位		5単位		10単位		15単位		20単位		10単位		15単位		20単位	
		本	%	本	%	本	%	本	%	本	%	本	%	本	%	本	%	本	%
北海道	北海道	0	0.0	0	0.0	739	80.2	12,866	90.1	9,947	88.9	16,242	113.3	201	118.9	397	107.3	877	121.6
	小計	0	0.0	0	0.0	739	80.2	12,866	90.1	9,947	88.9	16,242	113.3	201	118.9	397	107.3	877	121.6
東北	青森	0		0		119	191.9	9,669	104.8	56	63.6	114	271.4	129	430.0	0	0.0	0	
	岩手	2		0		179	177.2	10,196	96.1	160	115.1	241	145.2	415	119.9	4	23.5	1	16.7
	宮城	5	14.7	11	122.2	733	92.2	13,394	113.7	376	66.4	605	112.5	353	84.4	3	50.0	7	
	秋田	0		0		5	26.3	8,720	91.6	86	71.7	666	145.4	257	186.2	18	300.0	1	
	山形	0		2		198	88.0	4,351	86.3	96	168.4	107	254.8	40	160.0	0	0.0	0	
	福島	0		4		134	216.1	9,058	91.3	714	91.8	392	96.6	301	105.6	8	53.3	0	
	小計	7	20.6	17	188.9	1,368	108.2	55,388	98.7	1,488	85.1	2,125	128.6	1,495	120.4	33	70.2	9	150.0
関東甲信越	茨城	7	116.7	1		311	144.7	14,511	110.5	491	126.5	366	109.3	324	57.4	20	30.8	1	25.0
	栃木	1		0		43	122.9	11,025	110.0	26	96.3	18	100.0	97	82.2	1	33.3	0	
	群馬	0		2		65	36.9	14,916	96.7	68	45.9	169	103.0	339	95.2	20	125.0	1	50.0
	埼玉	4		3	37.5	405	71.6	27,747	103.5	2,737	100.8	1,236	107.4	734	277.0	124	174.6	20	125.0
	千葉	9	60.0	0	0.0	158	82.3	30,597	103.3	84	73.7	1,108	68.0	1,022	120.4	9	39.1	30	200.0
	東京都	245	91.4	11	44.0	4,308	97.5	90,401	101.6	3,485	97.7	8,862	97.8	3,862	100.8	195	115.4	213	145.9
	神奈川県	0	0.0	3	50.0	1,857	131.5	31,380	104.7	3,823	94.5	6,687	83.2	1,472	118.5	144	194.6	78	89.7
	新潟	0	0.0	23	71.9	145	79.2	6,517	114.7	3,242	85.9	4,358	106.0	83	518.8	48	171.4	72	160.0
	山梨	0		0		92	109.5	3,376	103.2	64	53.8	225	63.9	54	415.4	2	200.0	0	
	長野	0		0		32	64.0	12,418	94.9	27	61.4	44	78.6	51	105.1	15	250.0	16	
	小計	266	89.9	43	58.9	7,416	101.2	242,888	102.9	14,047	94.0	23,073	92.6	8,548	109.7	578	126.8	431	136.8
東海北陸	富山	0		0		20	90.9	7,056	104.2	5	166.7	0	0.0	151	99.3	3	75.0	1	
	石川	0		0		134	65.0	8,707	99.4	7	36.8	1	6.3	186	178.8	2	200.0	0	
	福井	0		0		21	105.0	6,305	97.5	3	150.0	1	50.0	102	115.9	0	0.0	0	
	岐阜	0	0.0	5	250.0	100	58.8	11,913	104.1	141	63.8	71	49.3	336	101.2	5	38.5	0	0.0
	静岡県	0		0		128	115.3	21,617	105.1	157	122.7	63	85.1	316	339.8	8	72.7	5	26.3
	愛知県	2	40.0	4	400.0	1,779	131.1	35,357	100.9	4,519	78.9	1,761	85.2	760	102.6	43	51.8	34	283.3
	小計	2	16.7	9	180.0	2,268	111.9	99,915	101.7	4,899	78.9	1,963	80.6	2,098	121.1	61	46.2	40	117.6
近畿	滋賀	0		0		8	114.3	8,648	97.6	60	95.2	110	127.9	595	99.2	62	187.9	18	360.0
	京都	0		0	0.0	31	86.1	14,214	106.0	3,502	89.0	2,456	110.6	101	103.1	87	101.2	289	107.8
	大阪府	0		3	300.0	209	89.3	41,225	100.6	9,329	96.9	9,325	99.8	1,415	76.0	330	90.4	183	83.6
	兵庫県	0		6		536	100.4	25,460	95.4	372	53.5	400	95.0	631	112.3	30	73.2	0	0.0
	奈良	0		0		25	80.6	8,326	97.1	130	100.8	483	78.0	246	63.7	35	66.0	60	70.6
	和歌山	0		2		4	9.8	5,504	100.3	44	78.6	118	57.8	299	191.7	34	485.7	1	16.7
	小計	0		11	550.0	813	92.1	103,377	99.4	13,437	92.6	12,892	100.0	3,287	89.7	578	98.8	551	92.4
中国	鳥取	0		0		0	0.0	3,971	86.0	0	0.0	0		48	81.4	0	0.0	0	
	島根	0		0		7	175.0	4,835	87.1	0	0.0	0		84	933.3	0	0.0	0	
	岡山	0		3		106	63.5	15,481	84.3	5	62.5	7	53.8	298	100.0	0	0.0	1	
	広島	0		25		43	9.6	34,581	104.5	11	366.7	4	66.7	786	165.8	0	0.0	0	0.0
	山口	0		0		41	512.5	7,682	98.8	1	0.0	0		111	91.0	0	0.0	0	
	徳島	0		0		2	5.036	104.7	0	0		0		96	141.2	0	0.0	0	
	香川県	0		0		1	100.0	5,299	97.2	0	0.0	0	0.0	139	248.2	0	0.0	0	
	愛媛	0		0		0	0.0	6,950	84.9	0	0.0	0	0.0	17	25.4	0	0.0	0	
	高知	0		0		0	0.0	5,392	101.3	0	0.0	0		102	170.0	0	0.0	0	
		小計	0		28		200	30.9	89,227	95.8	17	141.7	11	47.8	1,681	138.6	0	0.0	1
九州	福岡	0		0		674	188.3	33,121	95.3	18	56.3	25	75.8	330	80.9	110	84.6	254	105.0
	佐賀	0		0		20	117.6	2,583	92.0	0	0.0	0	0.0	43	195.5	1	0.0	0	
	長崎	0		0		17	60.7	8,933	96.8	0	0.0	1	14.3	218	85.8	1	7.7	0	0.0
	熊本	0		0		19	126.7	11,216	97.5	0	0.0	1	16.7	142	103.6	1	50.0	0	
	大分	0		0		76	506.7	9,595	110.9	0	0.0	2	100.0	290	517.9	2	100.0	2	
	宮崎	0		0		130	146.1	8,642	99.6	8	66.7	169	107.0	4	0.0	0	0.0	0	
	鹿児島	18	30.5	6		84	155.6	9,394	96.5	11	52.4	44	91.7	8	42.1	0	0.0	0	
	沖縄	0		17	130.8	83	106.4	5,058	113.6	2,053	94.2	754	81.0	131	170.1	13	100.0	2	50.0
	小計	18	30.5	23	176.9	1,103	168.7	88,542	98.6	2,090	92.6	996	84.0	1,166	119.8	128	79.0	258	104.5
全国合計		293	72.3	131	127.2	13,907	101.3	692,203	100.1	45,925	90.3	57,302	99.8	18,476	110.1	1,775	101.1	2,167	112.6

(8) 血漿製剤供給本数(実本数)

ブロック名	都道府県名	項目	合計		FFP-LR120			FFP-LR240			FFP-LR480		
			本	%	本	%	%	本	%	%	本	%	%
北海道	北海道		60,497	98.3	1,873	86.4	3.1	50,892	95.5	84.1	7,732	126.5	12.8
	小計		60,497	98.3	1,873	86.4	3.1	50,892	95.5	84.1	7,732	126.5	12.8
東北	青森		7,601	104.9	300	94.3	3.9	5,960	110.4	78.4	1,341	87.4	17.6
	岩手		7,988	103.8	472	98.7	5.9	7,199	103.9	90.1	317	108.9	4.0
	宮城		16,720	91.9	1,756	148.4	10.5	12,330	89.7	73.7	2,634	80.4	15.8
	秋田		5,885	90.2	65	103.2	1.1	4,475	92.7	76.0	1,345	82.2	22.9
	山形		7,150	93.9	133	91.1	1.9	6,063	92.2	84.8	954	106.8	13.3
	福島		14,843	88.2	2,070	67.8	13.9	11,519	90.1	77.6	1,254	127.7	8.4
小計		60,187	93.9	4,796	91.5	8.0	47,546	94.6	79.0	7,845	91.1	13.0	
関東	茨城		13,698	96.1	487	85.7	3.6	11,299	96.2	82.5	1,912	98.5	14.0
	栃木		16,732	103.5	1,850	82.6	11.1	13,464	111.8	80.5	1,418	75.5	8.5
	群馬		13,123	93.4	857	92.0	6.5	7,719	89.5	58.8	4,547	101.2	34.6
	埼玉		41,375	101.2	1,915	99.3	4.6	32,817	98.0	79.3	6,643	121.6	16.1
	千葉		46,997	99.6	1,286	77.8	2.7	35,555	95.8	75.7	10,156	120.6	21.6
	東京		131,315	97.4	8,960	81.5	6.8	90,955	97.8	69.3	31,400	101.8	23.9
	神奈川		69,492	102.0	1,048	119.0	1.5	62,300	102.8	89.7	6,144	93.1	8.8
	新潟		12,820	100.5	952	117.0	7.4	9,218	94.0	71.9	2,650	124.4	20.7
	山梨		5,309	103.3	171	211.1	3.2	4,092	105.8	77.1	1,046	88.1	19.7
	長野		12,108	100.0	416	99.0	3.4	10,014	100.7	82.7	1,678	96.4	13.9
小計		362,969	99.3	17,942	87.5	4.9	277,433	99.0	76.4	67,594	104.5	18.6	
東海	富山		4,238	95.1	109	121.1	2.6	3,759	94.4	88.7	370	96.4	8.7
	石川		7,800	78.8	423	42.1	5.4	6,437	78.2	82.5	940	141.8	12.1
	福井		5,422	103.2	570	90.9	10.5	4,590	105.8	84.7	262	91.6	4.8
	岐阜		11,628	105.3	164	73.2	1.4	5,997	87.5	51.6	5,467	137.8	47.0
	静岡		22,320	94.5	603	95.9	2.7	18,908	92.6	84.7	2,809	108.4	12.6
	愛知		38,659	93.3	1,836	122.2	4.7	17,153	91.2	44.4	19,670	93.1	50.9
三重		10,542	97.1	76	37.8	0.7	8,642	94.8	82.0	1,824	118.1	17.3	
小計		100,609	94.4	3,781	88.4	3.8	65,486	91.3	65.1	31,342	102.6	31.2	
近畿	滋賀		9,745	90.3	374	110.0	3.8	8,057	94.7	82.7	1,314	67.9	13.5
	京都		26,418	92.2	417	74.1	1.6	22,390	94.6	84.8	3,611	81.3	13.7
	大阪		93,460	101.2	5,744	106.5	6.1	74,162	98.6	79.4	13,554	115.5	14.5
	兵庫		42,680	101.3	1,225	151.2	2.9	33,914	101.9	79.5	7,541	93.7	17.7
	奈良		14,457	100.8	372	45.3	2.6	13,061	106.7	90.3	1,024	80.1	7.1
	和歌山		7,984	108.7	217	62.2	2.7	5,669	104.5	71.0	2,098	133.5	26.3
小計		194,744	99.6	8,349	100.9	4.3	157,253	99.3	80.7	29,142	100.4	15.0	
中国	鳥取		4,091	89.6	15	20.5	0.4	3,827	92.0	93.5	249	74.3	6.1
	島根		5,144	120.4	164	111.6	3.2	4,716	121.1	91.7	264	115.3	5.1
	岡山		17,368	97.9	732	97.6	4.2	13,049	90.7	75.1	3,587	137.6	20.7
	広島		16,738	89.7	444	108.3	2.7	10,852	85.5	64.8	5,442	98.0	32.5
	山口		11,534	109.5	93	178.8	0.8	9,999	103.4	86.7	1,442	178.5	12.5
	徳島		4,329	96.0	5	35.7	0.1	3,700	87.0	85.5	624	256.8	14.4
	香川		6,844	85.8	106	72.1	1.5	6,105	82.0	89.2	633	165.3	9.2
	愛媛		9,914	91.1	95	93.1	1.0	7,997	90.6	80.7	1,822	93.6	18.4
	高知		5,725	94.9	24	40.0	0.4	3,829	95.6	66.9	1,872	95.0	32.7
	小計		81,687	95.9	1,678	95.6	2.1	64,074	92.4	78.4	15,935	113.2	19.5
九州	福岡		33,458	94.6	1,040	75.9	3.1	20,427	93.1	61.1	11,991	99.5	35.8
	佐賀		3,253	117.7	1	5.6	0.0	1,596	136.2	49.1	1,656	105.3	50.9
	長崎		7,858	92.4	116	87.9	1.5	2,955	69.7	37.6	4,787	115.9	60.9
	熊本		12,482	91.5	250	195.3	2.0	8,978	85.2	71.9	3,254	109.3	26.1
	大分		7,089	83.4	105	156.7	1.5	3,347	77.4	47.2	3,637	88.5	51.3
	崎玉		8,949	95.0	61	145.2	0.7	6,712	92.6	75.0	2,176	102.2	24.3
	鹿児島		11,624	96.9	392	96.3	3.4	9,806	100.3	84.4	1,426	78.6	12.3
	沖縄		11,912	101.7	120	133.3	1.0	7,585	112.2	63.7	4,207	86.5	35.3
	小計		96,625	94.8	2,085	92.5	2.2	61,406	93.0	63.6	33,134	98.5	34.3
全国合計		957,318	97.6	40,504	91.1	4.2	724,090	96.7	75.6	192,724	103.2	20.1	

1)「構成比」は端数処理しているため、合計が必ずしも100%にはならない。

2) FFP5、FFP-LR2、FFP-LR1は平成25年9月までの供給分を掲載。

4. センター施設と車両状況

ブロック名	項目	施設					車両									
		血液センター (カ所)	採血		事業所・出張所		合計 (カ所)	献血バス	検診車	広報車	献血運搬車		献血者 送迎車	器材 運搬車	その他	合計
			ルーム (カ所)	その他 (カ所)	採血と供給 (カ所)	供給 (カ所)					普通車	緊急車				
北海道	北海道	2	7	0	4	4	17	17	6	6	1	40	5	3	16	94
	小計	2	7	0	4	4	17	17	6	6	1	40	5	3	16	94
東北	青森	1	3	0	0	0	4	4	0	0	0	18	1	5	1	29
	岩手	1	1	0	0	1	3	4	3	9	0	9	2	1	3	31
	宮城	2	2	0	0	1	5	6	3	4	0	18	0	4	13	48
	秋田	1	2	0	0	0	3	5	2	2	0	10	2	1	6	28
	山形	1	1	0	0	1	3	4	0	2	0	10	1	1	4	22
	福島	1	3	0	0	2	6	8	2	4	1	19	3	2	5	44
	小計	7	12	0	0	5	24	31	10	21	1	84	9	14	32	202
関東甲信越	茨城	1	3	0	1	0	5	7	1	10	0	18	1	2	5	44
	栃木	1	1	0	0	0	2	6	2	5	0	10	2	1	5	31
	群馬	1	3	0	0	0	4	4	3	4	1	12	1	6	5	36
	埼玉	1	7	0	2	0	10	10	2	7	0	31	0	11	19	80
	千葉	1	6	0	1	1	9	10	5	7	11	20	0	9	10	72
	東京	2	15	3	2	1	23	20	9	28	7	11	2	24	16	117
	神奈川	1	8	0	1	0	10	12	0	20	1	38	1	7	7	86
	新潟	1	2	0	0	1	4	4	1	0	0	19	2	2	7	35
	山梨	1	1	0	0	0	2	3	2	1	0	6	3	0	1	16
	長野	1	3	0	0	1	5	4	2	0	1	21	2	2	9	41
	小計	11	49	3	7	4	74	80	27	82	21	186	14	64	84	558
東海北陸	富山	1	1	0	0	0	2	3	1	6	0	5	1	0	0	16
	石川	1	1	0	0	0	2	4	2	1	1	8	1	2	4	23
	福井	1	0	0	0	1	2	3	0	3	1	10	1	0	1	19
	岐阜	1	2	0	0	1	4	4	1	0	0	15	8	5	2	35
	静岡	1	3	0	2	1	7	9	3	9	0	21	0	2	10	54
	愛知	2	7	0	1	0	10	11	4	5	20	25	4	1	12	82
	三重	1	2	0	0	0	3	4	0	3	2	9	4	0	4	26
	小計	8	16	0	3	3	30	38	11	27	24	93	19	10	33	255
近畿	滋賀	1	1	0	0	0	2	4	2	1	1	11	1	3	3	26
	京都	1	3	0	1	0	5	6	4	7	3	13	3	0	0	36
	大阪	2	10	0	2	0	14	17	6	20	10	38	5	6	5	107
	兵庫	1	7	1	1	1	11	9	6	11	0	26	1	2	9	64
	奈良	1	1	0	0	0	2	4	2	4	0	7	2	2	4	25
	和歌山	1	1	0	1	0	3	5	0	1	0	12	0	1	5	24
	小計	7	23	1	5	1	37	45	20	44	14	107	12	14	26	282
中四国	鳥取	1	1	0	0	1	3	2	1	0	2	5	1	1	2	14
	島根	1	0	1	0	1	3	3	1	2	0	9	1	3	3	22
	岡山	1	1	0	0	1	3	5	3	5	7	9	2	1	2	34
	広島	2	3	0	0	1	6	6	3	1	6	15	4	5	5	45
	山口	1	1	0	0	2	4	5	2	4	0	19	7	2	4	43
	徳島	1	1	0	0	0	2	3	0	1	0	5	2	1	4	16
	香川	1	1	0	0	0	2	4	0	3	2	6	1	2	1	19
	愛媛	1	1	0	0	0	2	4	0	1	0	9	1	3	11	29
	高知	1	1	0	0	0	2	3	1	2	0	7	0	0	4	17
		小計	10	10	1	0	6	27	35	11	19	17	84	19	18	36
九州	福岡	2	5	0	1	0	8	12	2	8	20	26	12	7	13	100
	佐賀	1	0	0	0	0	1	2	1	2	0	7	1	2	2	17
	長崎	1	2	0	1	0	4	5	0	8	5	8	0	0	3	29
	熊本	1	1	0	0	0	2	5	1	0	0	21	2	0	4	33
	大分	1	1	0	0	0	2	3	1	1	6	10	2	2	1	26
	宮崎	1	1	0	0	1	3	4	2	3	2	13	9	0	1	34
	鹿児島	1	1	0	0	2	4	5	5	3	4	15	1	0	6	39
	沖縄	1	1	0	0	0	2	4	3	2	2	7	2	3	7	30
		小計	9	12	0	2	3	26	40	15	27	39	107	29	14	37
	全国合計	54	129	5	21	26	181	286	100	226	117	701	107	137	264	1938

- 1) 数字は平成26年12月31日現在。
- 2) 「血液センター」はブロック血液センターを含む。
- 3) 項目「採血」の「その他」は移動採血の拠点施設。
- 4) 「採血と供給」は移動採血の拠点や供給業務を兼ねる施設。
- 5) 車両の「その他」は、乗用車、原付バイク。

Ⅱ. 年別推移

1. センター別実績(過去5年) (1) 献血者数・献血率・人口

ブロック名	項目 都道府県名	平成22年(2010)		平成23年(2011)		平成24年(2012)		平成25年(2013)		平成26年(2014)		人口
		人	献血率 %	人	献血率 %	人	献血率 %	人	献血率 %	人	献血率 %	
北海道	北海道	284,886	5.2	288,339	5.3	285,191	5.2	285,928	5.2	274,902	5.0	5,463,045
	小計	284,886	5.2	288,339	5.3	285,191	5.2	285,928	5.2	274,902	5.0	5,463,045
東北	青森	58,154	4.2	56,277	4.1	55,529	4.0	55,763	4.1	53,758	3.9	1,367,858
	岩手	57,786	4.4	49,039	3.7	54,001	4.1	53,165	4.0	49,210	3.8	1,311,367
	宮城	93,770	4.0	78,250	3.4	91,643	4.0	92,011	4.0	89,853	3.9	2,329,439
	秋田	51,900	4.8	52,735	4.9	52,722	4.9	52,100	4.8	47,442	4.4	1,070,226
	山形	46,182	4.0	45,764	4.0	46,064	4.0	48,392	4.2	41,922	3.6	1,151,318
	福島	97,372	4.9	75,492	3.8	90,526	4.6	92,791	4.7	85,499	4.3	1,976,096
	小計	405,164	4.4	357,557	3.9	390,485	4.2	394,222	4.3	367,684	4.0	9,206,304
関東	茨城	103,031	3.4	105,467	3.5	105,864	3.5	103,905	3.5	102,395	3.4	2,993,638
	栃木	86,395	4.3	87,161	4.3	86,439	4.3	86,550	4.3	81,589	4.1	2,010,272
	群馬	87,449	4.3	89,463	4.4	87,574	4.3	88,617	4.4	85,508	4.2	2,019,687
	埼玉	254,458	3.5	239,280	3.3	252,626	3.5	245,060	3.4	230,309	3.2	7,288,848
	千葉	240,212	3.8	244,771	3.9	253,078	4.1	246,611	4.0	233,146	3.7	6,247,860
	東京	619,979	4.7	582,619	4.4	594,417	4.5	585,463	4.5	563,488	4.3	13,202,037
	神奈川	307,037	3.4	300,425	3.3	305,546	3.4	303,131	3.3	294,390	3.2	9,100,606
	新潟	96,720	4.1	98,396	4.2	96,026	4.1	98,732	4.2	94,136	4.0	2,354,872
	山梨	34,904	4.0	37,166	4.3	36,546	4.2	35,483	4.1	32,906	3.8	861,615
	長野	80,605	3.7	78,819	3.6	78,547	3.6	78,813	3.6	76,018	3.5	2,160,814
小計	1,910,790	4.1	1,863,567	4.0	1,896,663	4.0	1,872,365	3.9	1,793,885	3.7	48,240,249	
東海	富山	39,732	3.6	42,318	3.9	41,843	3.8	41,771	3.8	40,991	3.8	1,091,612
	石川	52,520	4.5	54,683	4.7	51,732	4.4	49,663	4.3	46,652	4.0	1,163,380
	福井	35,722	4.4	37,859	4.7	35,848	4.4	36,244	4.5	34,606	4.3	808,229
	岐阜	79,414	3.8	81,708	3.9	79,281	3.8	75,361	3.6	72,203	3.4	2,098,176
	静岡	139,453	3.7	139,839	3.7	136,135	3.6	134,584	3.5	131,444	3.5	3,803,481
	愛知	309,684	4.1	306,324	4.1	300,386	4.0	300,519	4.0	281,839	3.8	7,478,606
	三重	61,006	3.3	59,001	3.2	59,426	3.2	59,274	3.2	56,310	3.0	1,868,860
小計	717,531	4.0	721,732	4.0	704,651	3.9	697,416	3.8	664,045	3.6	18,312,344	
近畿	滋賀	46,273	3.3	47,279	3.3	46,652	3.3	47,377	3.3	46,218	3.3	1,421,779
	京都	112,164	4.3	112,615	4.4	112,162	4.3	111,988	4.3	108,305	4.2	2,585,904
	大阪	408,521	4.6	394,740	4.4	392,468	4.4	389,940	4.4	385,367	4.3	8,878,694
	兵庫	211,055	3.7	213,341	3.8	215,775	3.8	212,610	3.8	208,854	3.7	5,655,361
	奈良	54,761	3.9	57,344	4.1	56,449	4.0	52,960	3.8	50,008	3.6	1,403,034
	和歌山	43,976	4.3	47,729	4.7	46,232	4.5	45,096	4.4	43,763	4.3	1,012,236
小計	876,750	4.2	873,048	4.2	869,738	4.1	859,971	4.1	842,515	4.0	20,957,008	
中国	鳥取	26,031	4.4	24,714	4.2	23,988	4.1	23,838	4.1	22,913	3.9	587,067
	島根	26,446	3.7	26,267	3.7	25,869	3.6	25,046	3.5	23,944	3.4	711,364
	岡山	88,182	4.5	88,264	4.5	87,801	4.5	89,678	4.6	87,276	4.5	1,945,208
	広島	127,988	4.5	124,180	4.3	126,021	4.4	123,945	4.3	120,366	4.2	2,876,300
	山口	61,637	4.3	60,991	4.2	59,456	4.1	57,847	4.0	53,585	3.7	1,443,146
	徳島	32,795	4.2	34,036	4.3	33,278	4.2	32,066	4.1	28,833	3.7	782,342
	香川	41,204	4.1	42,229	4.2	41,556	4.1	39,086	3.9	37,655	3.7	1,010,028
	愛媛	63,509	4.4	62,394	4.3	56,727	3.9	52,960	3.7	51,673	3.6	1,436,527
	高知	39,415	5.2	38,182	5.1	34,931	4.6	33,380	4.4	31,448	4.2	754,275
	小計	507,207	4.4	501,257	4.3	489,627	4.2	477,846	4.1	457,693	4.0	11,546,257
九州	福岡	203,530	4.0	224,514	4.4	217,797	4.3	210,660	4.1	206,341	4.0	5,118,813
	佐賀	35,242	4.1	36,079	4.2	35,527	4.2	35,262	4.1	33,420	3.9	852,285
	長崎	65,405	4.6	69,092	4.8	67,524	4.7	63,719	4.5	62,368	4.4	1,424,533
	熊本	84,572	4.6	83,368	4.6	82,298	4.5	81,306	4.5	77,385	4.2	1,825,686
	大分	49,528	4.1	50,172	4.2	52,900	4.4	50,999	4.3	48,560	4.1	1,197,854
	宮崎	47,716	4.2	50,910	4.5	50,085	4.4	48,662	4.3	45,184	4.0	1,142,486
	鹿児島	71,870	4.2	72,455	4.3	70,618	4.2	70,293	4.1	67,374	4.0	1,703,126
	沖縄	58,395	4.1	60,092	4.2	57,999	4.0	57,170	4.0	57,771	4.0	1,448,358
小計	616,258	4.2	646,682	4.4	634,748	4.3	618,071	4.2	598,403	4.1	14,713,141	
全国合計		5,318,586	4.1	5,252,182	4.1	5,271,103	4.1	5,205,819	4.1	4,999,127	3.9	128,438,348

1)人口は、『平成26年住民基本台帳人口要覧』(財団法人・国土地理協会・出版)に基づく平成26年1月1日現在。

(2) 献血量 (推計値)

ブロック名	項目 都道府県名	平成22年(2010)		平成23年(2011)		平成24年(2012)		平成25年(2013)		平成26年(2014)	
		L	mL 献血者一人当	L	mL 献血者一人当	L	mL 献血者一人当	L	mL 献血者一人当	L	mL 献血者一人当
北海道	北海道	109,063.82	382.8	106,812.70	370.4	105,992.92	371.7	105,145.91	367.7	105,759.40	384.7
	小計	109,063.82	382.8	106,812.70	370.4	105,992.92	371.7	105,145.91	367.7	105,759.40	384.7
東北	青森	21,735.01	373.7	21,205.92	376.8	20,781.80	374.3	20,837.68	373.7	20,622.82	383.6
	岩手	21,242.41	367.6	17,193.72	350.6	18,878.87	349.6	18,754.54	352.8	18,289.84	371.7
	宮城	36,206.75	386.1	30,235.73	386.4	35,554.25	388.0	35,892.69	390.1	35,552.40	395.7
	秋田	19,129.73	368.6	19,592.06	371.5	19,198.42	364.1	19,021.63	365.1	17,768.54	374.5
	山形	17,014.66	368.4	16,605.51	362.9	16,647.28	361.4	17,233.74	356.1	16,356.34	390.2
	福島	36,636.63	376.3	28,155.88	373.0	33,646.59	371.7	34,448.26	371.2	33,091.71	387.0
	小計	151,965.17	375.1	132,988.83	371.9	144,707.21	370.6	146,188.54	370.8	141,681.65	385.3
関東	茨城	38,732.29	375.9	39,444.68	374.0	39,586.72	373.9	38,818.88	373.6	38,579.44	376.8
	栃木	32,024.04	370.7	31,438.94	360.7	31,736.42	367.2	31,737.07	366.7	30,145.53	369.5
	群馬	32,704.71	374.0	32,455.87	362.8	32,416.25	370.2	32,496.60	366.7	31,678.97	370.5
	埼玉	98,035.82	385.3	94,086.71	393.2	98,897.61	391.5	94,796.10	386.8	86,540.96	375.8
	千葉	90,659.32	377.4	91,145.15	372.4	95,117.72	375.8	93,390.13	378.7	88,398.44	379.2
	東京	239,660.31	386.6	225,831.16	387.6	232,990.60	392.0	230,131.84	393.1	222,801.49	395.4
	神奈川	124,857.77	406.7	120,853.90	402.3	122,434.94	400.7	120,684.26	398.1	117,287.23	398.4
	新潟	38,121.30	394.1	37,838.48	384.6	37,503.04	390.6	38,920.15	394.2	36,582.08	388.6
	山梨	13,989.20	400.8	15,023.99	404.2	14,937.36	408.7	14,558.85	410.3	13,510.73	410.6
	長野	30,845.21	382.7	30,188.66	383.0	30,148.23	383.8	30,338.64	384.9	29,367.64	386.3
小計	739,629.98	387.1	718,307.54	385.4	735,768.88	387.9	725,872.52	387.7	694,892.48	387.4	
東海	富山	15,381.32	387.1	16,162.69	381.9	16,340.43	390.5	16,297.07	390.2	15,891.00	387.7
	石川	20,045.47	381.7	20,600.77	376.7	20,072.12	388.0	19,020.54	383.0	18,054.16	387.0
	福井	13,699.66	383.5	14,370.54	379.6	13,779.18	384.4	13,757.02	379.6	13,079.70	378.0
	岐阜	29,856.57	376.0	29,827.25	365.0	29,592.94	373.3	29,371.89	389.7	28,204.95	390.6
	静岡	55,079.16	395.0	54,944.50	392.9	53,371.60	392.0	52,814.50	392.4	51,436.73	391.3
	愛知	117,158.30	378.3	113,091.42	369.2	112,779.91	375.4	113,912.08	379.1	107,167.55	380.2
	三重	24,863.20	407.6	23,700.58	401.7	24,143.62	406.3	24,303.51	410.0	23,004.80	408.5
小計	276,083.67	384.8	272,697.75	377.8	270,079.78	383.3	269,476.61	386.4	256,838.89	386.8	
近畿	滋賀	18,234.84	394.1	18,470.70	390.7	18,268.91	391.6	18,536.83	391.3	18,097.48	391.6
	京都	45,525.75	405.9	45,924.54	407.8	45,595.50	406.5	45,480.85	406.1	43,946.39	405.8
	大阪	164,106.24	401.7	155,251.85	393.3	157,183.51	400.5	155,920.94	399.9	153,912.63	399.4
	兵庫	84,330.00	399.6	85,299.07	399.8	86,267.20	399.8	84,728.45	398.5	82,913.60	397.0
	奈良	21,601.94	394.5	22,631.03	394.7	22,243.05	394.0	20,876.14	394.2	19,906.18	398.1
	和歌山	17,184.10	390.8	18,329.83	384.0	17,833.91	385.7	17,609.47	390.5	17,071.19	390.1
小計	350,982.88	400.3	345,907.02	396.2	347,392.08	399.4	343,152.67	399.0	335,847.48	398.6	
中国	鳥取	10,147.09	389.8	9,192.55	372.0	9,139.66	381.0	9,246.39	387.9	8,942.93	390.3
	島根	10,453.42	395.3	10,235.52	389.7	10,120.07	391.2	9,842.55	393.0	9,332.56	389.8
	岡山	33,841.33	383.8	32,939.57	373.2	34,178.59	389.3	35,190.04	392.4	34,124.38	391.0
	広島	50,375.32	393.6	48,195.17	388.1	49,606.89	393.6	49,507.67	399.4	47,483.35	394.5
	山口	24,162.92	392.0	23,312.36	382.2	23,260.11	391.2	22,835.42	394.8	21,046.50	392.8
	徳島	13,231.66	403.5	13,516.81	397.1	13,178.09	396.0	12,596.49	392.8	11,423.03	396.2
	香川	16,446.64	399.2	16,615.80	393.5	16,237.91	390.7	15,314.66	391.8	14,873.55	395.0
	愛媛	25,856.97	407.1	24,849.56	398.3	22,583.90	398.1	21,066.38	397.8	20,626.95	399.2
	高知	14,697.13	372.9	13,915.37	364.4	13,008.27	372.4	12,990.96	389.2	12,324.36	391.9
	小計	199,212.47	392.8	192,772.70	384.6	191,313.50	390.7	188,590.55	394.7	180,177.61	393.7
九州	福岡	82,681.85	406.2	91,672.83	408.3	88,961.94	408.5	86,283.65	409.6	84,183.90	408.0
	佐賀	13,612.58	386.3	14,429.69	399.9	14,314.55	402.9	14,245.69	404.0	13,483.99	403.5
	長崎	24,563.65	375.6	24,701.01	357.5	24,212.97	358.6	23,457.55	368.1	24,101.15	386.4
	熊本	32,420.52	383.3	32,909.79	394.8	32,557.49	395.6	31,694.01	389.8	30,562.37	394.9
	大分	19,244.70	388.6	18,834.81	375.4	19,598.64	370.5	18,959.04	371.8	18,312.86	377.1
	宮崎	18,712.96	392.2	19,410.00	381.3	18,943.97	378.2	18,371.46	377.5	17,523.41	387.8
	鹿児島	27,667.55	385.0	27,390.58	378.0	27,386.03	387.8	27,290.57	388.2	25,872.96	384.0
	沖縄	22,892.33	392.0	23,566.22	392.2	23,014.68	396.8	22,669.96	396.5	22,941.98	397.1
小計	241,796.14	392.4	252,914.93	391.1	248,990.27	392.3	242,971.93	393.1	236,982.61	396.0	
全国合計	2,068,734.13	389.0	2,022,401.45	385.1	2,044,244.63	387.8	2,021,398.74	388.3	1,952,180.12	390.5	

1)「献血量」はPC採血(5単位:100mL 10単位:200mL 15・20単位:250mL)と血漿分画製剤用血漿量、PPP採血(採血指示量、血液保存液を除く。)、全血製剤(200mL、400mL)で算出。

2)「献血量」は端数処理しているため合計と内訳の計とは必ずしも一致しない。

(3) 全血製剤製造本数 (換算本数)

ブ ロ ッ ク 名	項目 都道府 県名	平成22年(2010)		平成23年(2011)		平成24年(2012)		平成25年(2013)		平成26年(2014)	
		本	前年比	本	前年比	本	前年比	本	前年比	本	前年比
北 海 道	北海道	2	22.2	6	300.0	6	100.0	0	0.0	0	
	小計	2	22.2	6	300.0	6	100.0	0	0.0	0	
東 北	青森	0	0.0	0		0		0		0	
	岩手	0		0		0		0		0	
	宮城	0		0		4		11	275.0	6	54.5
	秋田	0		0		0		0		0	
	山形	0		0		0		0		0	
	福島	15	300.0	1	6.7	0	0.0	0		0	
小計	15	75.0	1	6.7	4	400.0	11	275.0	6	54.5	
関 東 甲 信 越	茨城	766	111.0	610	79.6	160	26.2	0	0.0	0	
	栃木	52	247.6	10	19.2	0	0.0	0		0	
	群馬	36		0	0.0	0		0		0	
	埼玉	137	44.5	86	62.8	536	623.3	677	126.3	205	30.3
	千葉	0	0.0	0		0		0		0	
	東京	6	30.0	34	566.7	22	64.7	18	81.8	2	11.1
	神奈川	0		0		0		0		0	
	新潟	0		0		6		0	0.0	0	
	山梨	0		0		0		0		0	
	長野	0		0		0		0		0	
小計	997	95.7	740	74.2	724	97.8	695	96.0	207	29.8	
東 海 北 陸	富山	0	0.0	0		0		0		0	
	石川	18	51.4	10	55.6	24	240.0	14	58.3	10	71.4
	福井	0		0		0		0		0	
	岐阜	0		0		0		0		0	
	静岡	0		9		0	0.0	0		0	
	愛知	10	50.0	6	60.0	0	0.0	4		12	300.0
三重	0	0.0	0		0		0		0		
小計	28	45.2	25	89.3	24	96.0	18	75.0	22	122.2	
近 畿	滋賀	0		0		0		0		0	
	京都	0		0		0		0		0	
	大阪	0	0.0	0		0		0		0	
	兵庫	0	0.0	0		0		0		0	
	奈良	0		0		0		0		0	
	和歌山	0		0		0		0		0	
小計	0	0.0	0		0		0		0		
中 四 国	鳥取	0		0		0		0		0	
	島根	0		0		0		0		0	
	岡山	81	73.6	25	30.9	19	76.0	0	0.0	0	
	広島	16	400.0	2	12.5	18	900.0	249	1383.3	84	33.7
	山口	1	16.7	10	1000.0	0	0.0	0		0	
	徳島	0		0		0		0		0	
	香川	0		0		0		0		0	
	愛媛	0		0		0		0		0	
	高知	0		0		0		0		0	
小計	98	81.7	37	37.8	37	100.0	249	673.0	84	33.7	
九 州	福岡	5		2	40.0	0	0.0	0		0	
	佐賀	0		0		0		0		0	
	長崎	0		0		0		0		0	
	熊本	0		0		0		0		0	
	大分	0		0		0		0		0	
	宮崎	0		0		0		0		0	
	鹿児島	0		0		0		0		0	
沖縄	0		0		0		0		0		
小計	5		2	40.0	0	0.0	0		0		
全国合計	1,145	84.3	811	70.8	795	98.0	973	122.4	319	32.8	

1) 製造本数は他製剤に転用した本数を除いた本数。

(4) 赤血球製剤製造本数 (換算本数)

ブ ロ ッ ク 名	項 目 都 道 府 名	平成22年(2010)		平成23年(2011)		平成24年(2012)		平成25年(2013)		平成26年(2014)	
		本 数	前 年 比	本 数	前 年 比	本 数	前 年 比	本 数	前 年 比	本 数	前 年 比
北 海 道	北海道	401,850	101.5	407,785	101.5	401,180	98.4	399,532	99.6	390,158	97.7
	小計	401,850	101.5	407,785	101.5	401,180	98.4	399,532	99.6	390,158	97.7
東 北	青森	69,314	100.0	68,604	99.0	16,228	23.7	0	0.0		
	岩手	0	0.0	0		0		0			
	宮城	222,998	107.4	230,010	103.1	420,571	182.8	472,406	112.3	463,841	98.2
	秋田	59,426	99.1	24,422	41.1	0	0.0	0			
	山形	0		0		0		0			
	福島	120,796	108.0	90,780	75.2	24,375	26.9	0	0.0		
小計	472,534	101.8	413,816	87.6	461,174	111.4	472,406	102.4	463,841	98.2	
関 東 甲 信 越	茨城	124,342	105.7	130,180	104.7	20,631	15.8	0	0.0		
	栃木	93,272	104.3	99,792	107.0	23,822	23.9	0	0.0		
	群馬	104,993	106.4	109,764	104.5	22,899	20.9	0	0.0		
	埼玉	390,962	105.5	383,439	98.1	771,733	201.3	841,457	109.0	818,723	97.3
	千葉	64,211	23.5	0	0.0	0		0			
	東京	1,014,131	135.4	1,080,470	106.5	1,083,879	100.3	1,068,216	98.6	1,041,368	97.5
	神奈川	378,437	105.5	381,697	100.9	383,577	100.5	383,699	100.0	384,787	100.3
	新潟	111,745	99.7	118,966	106.5	24,982	21.0	0	0.0		
山梨	0		0		0		0				
長野	0		0		0		0				
小計	2,282,093	105.2	2,304,308	101.0	2,331,523	101.2	2,293,372	98.4	2,244,878	97.9	
東 海 北 陸	富山	0	0.0	0		0		0			
	石川	156,103	119.7	161,156	103.2	155,498	96.5	155,463	100.0	153,982	99.0
	福井	0	0.0	0		0		0			
	岐阜	0		0		0		0			
	静岡	172,738	102.6	174,631	101.1	39,285	22.5	0	0.0		
愛知	517,532	109.8	508,946	98.3	639,956	125.7	669,655	104.6	664,793	99.3	
三重	0	0.0	0		0		0				
小計	846,373	104.8	844,733	99.8	834,739	98.8	825,118	98.8	818,775	99.2	
近 畿	滋賀	0		0		0		0			
	京都	146,763	102.6	150,760	102.7	36,900	24.5	0	0.0		
	大阪	572,531	103.0	590,089	103.1	801,918	135.9	853,239	106.4	852,679	99.9
	兵庫	321,846	102.2	333,264	103.5	295,501	88.7	275,792	93.3	279,586	101.4
	奈良	68,099	100.4	70,533	103.6	15,679	22.2	0	0.0		
和歌山	0		0		0		0				
小計	1,109,239	102.5	1,144,646	103.2	1,149,998	100.5	1,129,031	98.2	1,132,265	100.3	
中 四 国	鳥取	0		0		0		0			
	島根	0		0		0		0			
	岡山	140,609	100.5	138,779	98.7	107,546	77.5	0	0.0		
	広島	184,528	102.3	187,535	101.6	290,677	155.0	419,294	144.2	478,391	114.1
	山口	84,573	101.4	86,716	102.5	20,386	23.5	0	0.0		
	徳島	0	0.0	0		0		0			
	香川	215,246	178.6	234,050	108.7	224,092	95.7	214,990	95.9	147,243	68.5
愛媛	13,874	17.8	0	0.0	0		0				
高知	0	0.0	0		0		0				
小計	638,830	102.4	647,080	101.3	642,701	99.3	634,284	98.7	625,634	98.6	
九 州	福岡	737,525	103.0	771,922	104.7	767,917	99.5	749,804	97.6	743,234	99.1
	佐賀	0		0		0		0			
	長崎	0		0		0		0			
	熊本	0		0		0		0			
	大分	0		0		0		0			
	宮崎	0		0		0		0			
	鹿児島	0		0		0		0			
沖縄	72,902	101.0	73,952	101.4	72,349	97.8	70,660	97.7	75,543	106.9	
小計	810,427	102.8	845,874	104.4	840,266	99.3	820,464	97.6	818,777	99.8	
全国合計		6,561,346	103.6	6,608,242	100.7	6,661,581	100.8	6,574,207	98.7	6,494,328	98.8

1) 製造本数は他製剤に転用した本数を除いた本数。

(5) 血小板製剤製造本数 (換算本数)

ブ ロ ッ ク 名	項 目 都 道 府 名	平成22年(2010)		平成23年(2011)		平成24年(2012)		平成25年(2013)		平成26年(2014)	
		本 数	前 年 比 %	本 数	前 年 比 %	本 数	前 年 比 %	本 数	前 年 比 %	本 数	前 年 比 %
北 海 道	北海道	615,605	99.8	617,671	100.3	608,374	98.5	632,443	104.0	650,539	102.9
	小計	615,605	99.8	617,671	100.3	608,374	98.5	632,443	104.0	650,539	102.9
東 北	青森	96,250	108.9	75,505	78.4	18,980	25.1	0	0.0	0	
	岩手	0	0.0	0		0		0		0	
	宮城	297,447	113.0	344,511	115.8	613,750	178.2	652,324	106.3	661,008	101.3
	秋田	103,985	105.1	31,510	30.3	0	0.0	0		0	
	山形	0		0		0		0		0	
	福島	140,295	100.4	119,745	85.4	30,370	25.4	0	0.0	0	
小計	637,977	104.4	571,271	89.5	663,100	116.1	652,324	98.4	661,008	101.3	
関 東 甲 信 越	茨城	149,104	103.9	144,427	96.9	23,730	16.4	0	0.0	0	
	栃木	118,750	107.0	111,905	94.2	27,830	24.9	0	0.0	0	
	群馬	142,630	105.9	152,620	107.0	33,195	21.8	0	0.0	0	
	埼玉	476,359	108.0	470,278	98.7	990,711	210.7	1,131,493	114.2	1,167,864	103.2
	千葉	74,010	23.9	0	0.0	0		0		0	
	東京	1,494,299	130.1	1,553,048	103.9	1,564,402	100.7	1,541,993	98.6	1,538,826	99.8
	神奈川	542,327	102.5	525,001	96.8	553,472	105.4	561,097	101.4	535,991	95.5
	新潟	214,385	110.9	221,905	103.5	49,480	22.3	0	0.0	0	
	山梨	0		0		0		0		0	
	長野	0		0		0		0		0	
小計	3,211,864	106.7	3,179,184	99.0	3,242,820	102.0	3,234,583	99.7	3,242,681	100.3	
東 海 北 陸	富山	0	0.0	0		0		0		0	
	石川	236,455	124.7	240,007	101.5	239,560	99.8	244,180	101.9	243,420	99.7
	福井	0	0.0	0		0		0		0	
	岐阜	0		0		0		0		0	
	静岡	213,605	102.4	212,385	99.4	52,272	24.6	0	0.0	0	
愛知	730,491	105.6	736,555	100.8	887,381	120.5	934,273	105.3	935,365	100.1	
三重	0	0.0	0		0		0		0		
小計	1,180,551	103.4	1,188,947	100.7	1,179,213	99.2	1,178,453	99.9	1,178,785	100.0	
近 阪	滋賀	0		0		0		0		0	
	京都	197,520	94.2	198,760	100.6	48,770	24.5	0	0.0	0	
	大阪	792,598	101.9	815,829	102.9	1,155,014	141.6	1,218,289	105.5	1,185,430	97.3
	兵庫	398,835	106.4	398,545	99.9	350,915	88.0	375,420	107.0	377,884	100.7
	奈良	82,595	104.6	92,205	111.6	22,740	24.7	0	0.0	0	
和歌山	0		0		0		0		0		
小計	1,471,548	102.1	1,505,339	102.3	1,577,439	104.8	1,593,709	101.0	1,563,314	98.1	
中 四 国	鳥取	0		0		0		0		0	
	島根	0		0		0		0		0	
	岡山	205,437	111.7	215,376	104.8	177,141	82.2	0	0.0	0	
	広島	338,212	98.7	330,269	97.7	468,275	141.8	679,715	145.2	743,138	109.3
	山口	80,808	102.2	82,123	101.6	15,845	19.3	0	0.0	0	
	徳島	0	0.0	0		0		0		0	
	香川	264,886	180.7	289,580	109.3	277,720	95.9	279,130	100.5	179,195	64.2
	愛媛	17,445	16.9	0	0.0	0		0		0	
高知	0	0.0	0		0		0		0		
小計	906,788	102.7	917,348	101.2	938,981	102.4	958,845	102.1	922,333	96.2	
九 州	福岡	813,363	106.8	867,133	106.6	887,121	102.3	894,590	100.8	888,536	99.3
	佐賀	0		0		0		0		0	
	長崎	0		0		0		0		0	
	熊本	0		0		0		0		0	
	大分	0		0		0		0		0	
	宮崎	0		0		0		0		0	
	鹿児島	0		0		0		0		0	
沖縄	90,388	104.4	95,896	106.1	101,892	106.3	97,403	95.6	98,731	101.4	
小計	903,751	106.6	963,029	106.6	989,013	102.7	991,993	100.3	987,267	99.5	
全国合計	8,928,084	104.4	8,942,789	100.2	9,198,940	102.9	9,242,350	100.5	9,205,927	99.6	

1) 製造本数は他製剤に転用した本数を除いた本数。

(6) 血漿製剤製造本数 (換算本数)

ブ ロ ッ ク 名	項 目 都 道 府 名	平成22年(2010)		平成23年(2011)		平成24年(2012)		平成25年(2013)		平成26年(2014)	
		本	前年比	本	前年比	本	前年比	本	前年比	本	前年比
北 海 道	北海道	214,060.0	98.2	198,166.5	92.6	206,563.0	104.2	233,643.0	113.1	202,648.0	86.7
	小計	214,060.0	98.2	198,166.5	92.6	206,563.0	104.2	233,643.0	113.1	202,648.0	86.7
東 北	青森	29,741.0	101.8	29,123.0	97.9	8,291.0	28.5	0.0	0.0	0.0	
	岩手	0.0	0.0	0.0		0.0		0.0	0.0	0.0	
	宮城	120,873.5	137.1	112,275.0	92.9	163,544.5	145.7	222,808.0	136.2	196,046.5	88.0
	秋田	28,620.5	79.5	13,551.5	47.3	0.0	0.0	0.0	0.0	0.0	
	山形	0.0		0.0		0.0		0.0	0.0	0.0	
	福島	49,026.5	91.4	30,185.0	61.6	9,072.0	30.1	0.0	0.0	0.0	
	小計	228,261.5	105.8	185,134.5	81.1	180,907.5	97.7	222,808.0	123.2	196,046.5	88.0
関 東 甲 信 越	茨城	58,295.0	98.4	54,500.0	93.5	8,896.5	16.3	0.0	0.0	0.0	
	栃木	54,222.5	100.0	54,033.0	99.7	13,747.5	25.4	0.0	0.0	0.0	
	群馬	53,752.0	121.5	50,257.5	93.5	9,500.5	18.9	0.0	0.0	0.0	
	埼玉	186,225.0	90.0	164,709.0	88.4	337,571.5	205.0	398,335.0	118.0	360,448.0	90.5
	千葉	38,924.5	21.0	0.0	0.0	0.0		0.0	0.0	0.0	
	東京	642,026.0	139.7	624,791.0	97.3	651,799.5	104.3	692,723.5	106.3	621,910.5	89.8
	神奈川	223,826.5	111.8	202,766.0	90.6	232,520.0	114.7	232,969.0	100.2	213,905.0	91.8
	新潟	65,764.5	128.7	54,199.0	82.4	11,199.5	20.7	0.0	0.0	0.0	
	長野	0.0		0.0		0.0		0.0	0.0	0.0	
	小計	1,323,036.0	104.9	1,205,255.5	91.1	1,265,235.0	105.0	1,324,027.5	104.6	1,196,263.5	90.4
東 海 北 陸	富山	0.0	0.0	0.0		0.0		0.0	0.0	0.0	
	石川	59,433.5	109.1	77,079.5	129.7	64,183.0	83.3	76,472.0	119.1	52,706.5	68.9
	福井	0.0	0.0	0.0		0.0		0.0	0.0	0.0	
	岐阜	0.0		0.0		0.0		0.0	0.0	0.0	
	静岡	68,893.5	89.8	70,627.5	102.5	14,617.5	20.7	0.0	0.0	0.0	
愛知	274,100.0	112.1	283,546.5	103.4	319,652.0	112.7	362,616.5	113.4	299,952.0	82.7	
	三重	0.0	0.0	0.0		0.0		0.0	0.0	0.0	
	小計	402,427.0	103.5	431,253.5	107.2	398,452.5	92.4	439,088.5	110.2	352,658.5	80.3
近 畿	滋賀	0.0		0.0		0.0		0.0	0.0	0.0	
	京都	82,918.5	94.5	95,725.5	115.4	25,962.5	27.1	0.0	0.0	0.0	
	大阪	306,862.5	90.7	302,154.5	98.5	507,664.5	168.0	567,876.5	111.9	532,695.0	93.8
	兵庫	165,548.0	100.5	158,275.0	95.6	154,010.0	97.3	115,370.5	74.9	119,983.5	104.0
	奈良	43,109.5	99.9	43,010.5	99.8	9,482.0	22.0	0.0	0.0	0.0	
	和歌山	0.0		0.0		0.0		0.0	0.0	0.0	
	小計	598,438.5	94.4	599,165.5	100.1	697,119.0	116.3	683,247.0	98.0	652,678.5	95.5
中 四 国	鳥取	0.0		0.0		0.0		0.0	0.0	0.0	
	島根	0.0		0.0		0.0		0.0	0.0	0.0	
	岡山	80,836.5	102.2	67,498.0	83.5	51,463.0	76.2	0.0	0.0	0.0	
	広島	84,203.0	105.1	84,479.0	100.3	117,556.5	139.2	209,117.0	177.9	220,595.0	105.5
	山口	39,812.0	100.7	30,243.0	76.0	7,102.0	23.5	0.0	0.0	0.0	
	徳島	0.0	0.0	0.0		0.0		0.0	0.0	0.0	
	香川	99,761.0	175.5	107,421.0	107.7	104,525.5	97.3	97,507.0	93.3	33,835.0	34.7
愛媛	7,067.5	17.2	0.0	0.0	0.0		0.0	0.0	0.0		
	高知	0.0	0.0	0.0		0.0		0.0	0.0	0.0	
	小計	311,680.0	101.0	289,641.0	92.9	280,647.0	96.9	306,624.0	109.3	254,430.0	83.0
九 州	福岡	292,935.5	91.4	350,371.0	119.6	354,352.0	101.1	388,705.5	109.7	324,390.0	83.5
	佐賀	0.0		0.0		0.0		0.0	0.0	0.0	
	長崎	0.0		0.0		0.0		0.0	0.0	0.0	
	熊本	0.0		0.0		0.0		0.0	0.0	0.0	
	大分	0.0		0.0		0.0		0.0	0.0	0.0	
	宮崎	0.0		0.0		0.0		0.0	0.0	0.0	
	鹿児島	0.0		0.0		0.0		0.0	0.0	0.0	
	沖縄	41,274.5	74.4	53,148.0	128.8	44,561.0	83.8	54,777.0	122.9	48,481.0	88.5
	小計	334,210.0	88.9	403,519.0	120.7	398,913.0	98.9	443,482.5	111.2	372,871.0	84.1
全国合計		3,412,113.0	100.3	3,312,135.5	97.1	3,427,837.0	103.5	3,652,920.5	106.6	3,227,596.0	88.4

1) 製造本数は他製剤に転用した本数を除いた本数。

(7) 血液製剤供給本数(換算本数)

プロジェクト名	項目 都道府県名	平成22年(2010)		平成23年(2011)		平成24年(2012)		平成25年(2013)		平成26年(2014)	
		本	前年比 %	本	前年比 %	本	前年比 %	本	前年比 %	本	前年比 %
北海道	北海道	1,199,261.0	99.7	1,198,175.5	99.9	1,198,825.0	100.1	1,214,374.0	101.3	1,219,237.5	100.4
	小計	1,199,261.0	99.7	1,198,175.5	99.9	1,198,825.0	100.1	1,214,374.0	101.3	1,219,237.5	100.4
東北	青森	198,904.0	104.1	188,073.0	94.6	190,148.0	101.1	191,005.0	100.5	203,777.0	106.7
	岩手	188,053.5	103.1	185,738.5	98.8	199,337.0	107.3	201,593.0	101.1	198,544.0	98.5
	宮城	300,496.5	102.9	301,660.5	100.4	311,483.0	103.3	303,735.5	97.5	308,640.0	101.6
	秋田	177,707.0	100.3	177,484.0	99.9	179,784.5	101.3	185,176.5	103.0	178,881.5	96.6
	山形	125,773.5	112.8	133,290.0	106.0	143,282.0	107.5	132,271.0	92.3	123,596.5	93.4
	福島	308,915.0	100.9	274,591.0	88.9	274,571.0	100.0	284,706.5	103.7	268,273.0	94.2
	小計	1,299,849.5	103.1	1,260,837.0	97.0	1,298,605.5	103.0	1,298,487.5	100.0	1,281,712.0	98.7
関東	茨城	331,270.0	107.4	332,703.0	100.4	335,508.5	100.8	326,596.0	97.3	338,046.5	103.5
	栃木	261,233.0	106.2	254,942.0	97.6	252,946.0	99.2	244,876.5	96.8	257,210.0	105.0
	群馬	294,637.0	109.1	311,512.5	105.7	316,974.0	101.8	320,559.0	101.1	311,338.5	97.1
	埼玉	786,665.0	105.4	770,860.0	98.0	791,030.5	102.6	766,468.5	96.9	785,112.5	102.4
	千葉	797,619.0	104.7	783,116.0	98.2	801,361.5	102.3	788,571.0	98.4	789,637.0	100.1
	東京	2,321,572.0	106.0	2,354,029.0	101.4	2,352,124.0	99.9	2,361,037.5	100.4	2,362,179.0	100.0
	神奈川	1,102,124.5	103.2	1,120,069.0	101.6	1,146,852.5	102.4	1,151,504.5	100.4	1,147,508.0	99.7
	新潟	358,443.5	105.7	364,123.0	101.6	350,094.0	96.1	346,678.0	99.0	351,911.0	101.5
	山梨	98,179.5	98.1	97,773.0	99.6	97,494.0	99.7	99,376.5	101.9	99,004.5	99.6
	長野	248,620.5	103.8	247,623.0	99.6	259,656.0	104.9	269,857.0	103.9	261,849.0	97.0
小計	6,600,364.0	105.3	6,636,750.5	100.6	6,704,041.0	101.0	6,675,524.5	99.6	6,703,796.0	100.4	
東海	富山	125,365.5	100.9	143,341.0	114.3	140,872.0	98.3	133,190.0	94.5	133,482.5	100.2
	石川	187,318.5	111.8	179,359.0	95.8	182,151.5	101.6	173,208.0	95.1	165,454.5	95.5
	福井	125,272.5	110.2	130,318.0	104.0	132,559.5	101.7	131,055.5	98.9	128,635.0	98.2
	岐阜	240,427.0	110.5	226,569.0	94.2	224,042.5	98.9	271,018.0	121.0	280,378.0	103.5
	静岡	446,266.0	102.5	446,211.0	100.0	457,808.5	102.6	451,637.5	98.7	464,014.5	102.7
	愛知	987,941.0	100.4	1,010,748.5	102.3	1,013,183.0	100.2	980,597.5	96.8	942,227.0	96.1
	三重	194,641.0	102.3	192,536.0	98.9	203,918.0	105.9	202,497.5	99.3	194,942.0	96.3
小計	2,307,231.5	103.3	2,329,082.5	100.9	2,354,535.0	101.1	2,343,204.0	99.5	2,309,133.5	98.5	
近畿	滋賀	178,661.5	102.7	184,351.0	103.2	192,185.0	104.2	194,799.0	101.4	190,120.0	97.6
	京都	432,081.5	98.0	446,805.5	103.4	483,022.0	108.1	489,561.5	101.4	486,608.5	99.4
	大阪	1,477,759.5	103.1	1,505,031.5	101.8	1,575,610.5	104.7	1,591,798.0	101.0	1,590,646.0	99.9
	兵庫	702,116.5	104.3	698,097.0	99.4	714,149.5	102.3	701,875.0	98.3	683,393.5	97.4
	奈良	209,626.5	102.9	218,042.0	104.0	234,604.5	107.6	224,361.5	95.6	219,982.0	98.0
	和歌山	172,269.5	100.5	178,229.5	103.5	152,823.0	85.7	145,800.5	95.4	148,682.5	102.0
小計	3,172,515.0	102.4	3,230,556.5	101.8	3,352,394.5	103.8	3,348,195.5	99.9	3,319,432.5	99.1	
中国	鳥取	91,404.0	99.2	97,817.5	107.0	93,715.0	95.8	93,039.5	99.3	84,627.5	91.0
	島根	84,486.5	94.9	91,156.5	107.9	97,821.5	107.3	99,036.5	101.2	95,732.0	96.7
	岡山	336,306.0	102.4	330,137.0	98.2	349,404.0	105.8	356,339.0	102.0	326,183.0	91.5
	広島	544,459.5	102.4	520,345.5	95.6	552,851.5	106.2	551,745.0	99.8	562,013.0	101.9
	山口	197,630.5	101.5	194,947.5	98.6	196,631.0	100.9	198,818.0	101.1	199,771.5	100.5
	徳島	109,072.5	107.6	109,573.5	100.5	108,355.0	98.9	104,849.0	96.8	105,744.5	100.9
	香川	136,744.0	102.4	136,155.0	99.6	133,765.5	98.2	132,890.5	99.3	129,061.0	97.1
	愛媛	206,933.0	101.5	219,906.0	106.3	193,799.0	88.1	195,180.0	100.7	176,668.5	90.5
	高知	116,317.5	98.2	117,957.0	101.4	122,011.0	103.4	121,068.0	99.2	120,589.0	99.6
	小計	1,823,353.5	101.7	1,817,995.5	99.7	1,848,353.5	101.7	1,852,965.5	100.2	1,800,390.0	97.2
九州	福岡	706,994.5	108.7	738,163.5	104.4	785,743.5	106.4	772,292.5	98.3	746,944.0	96.7
	佐賀	76,853.0	105.4	72,469.0	94.3	79,483.0	109.7	77,214.0	97.1	77,618.5	100.5
	長崎	219,024.5	107.3	211,838.0	96.7	204,297.5	96.4	208,382.0	102.0	201,849.0	96.9
	熊本	274,751.0	97.7	270,442.5	98.4	261,008.5	96.5	266,933.0	102.3	260,644.0	97.6
	大分	152,837.5	102.4	167,939.0	109.9	179,135.5	106.7	187,962.5	104.9	196,711.5	104.7
	宮崎	168,645.0	107.9	183,454.0	108.8	185,465.5	101.1	186,499.0	100.6	185,154.5	99.3
	鹿児島	224,565.0	110.9	228,229.0	101.6	230,909.5	101.2	234,139.5	101.4	227,125.0	97.0
	沖縄	203,799.0	99.6	218,219.5	107.1	223,029.0	102.2	218,409.0	97.9	219,048.0	100.3
	小計	2,027,469.5	105.5	2,090,754.5	103.1	2,149,072.0	102.8	2,151,831.5	100.1	2,115,094.5	98.3
全国合計	18,430,044.0	103.7	18,564,152.0	100.7	18,905,826.5	101.8	18,884,582.5	99.9	18,748,796.0	99.3	

1) 供給本数は他センター払出及び返品を除いた本数。

(8) 全血製剤供給本数(換算本数)

ブ ロ ッ ク 名	項 目 都 道 府 名	平成22年(2010)		平成23年(2011)		平成24年(2012)		平成25年(2013)		平成26年(2014)	
		本 数	前 年 比 %	本 数	前 年 比 %	本 数	前 年 比 %	本 数	前 年 比 %	本 数	前 年 比 %
北 海 道	北海道	2	22.2	6	300.0	6	100.0	0		0	
	小計	2	22.2	6	300.0	6	100.0	0		0	
東 北	青森	0		0		0		0		1	
	岩手	0		0		0		0		0	
	宮城	0		0		0		2		0	
	秋田	0		0		0		0		0	0.0
	山形	0		0		0		0		0	
	福島	10	333.3	0		0		3		2	66.7
小計	10	55.6	0		0		5		3	60.0	
関 東 甲 信 越	茨城	693	106.9	557	80.4	652	117.1	600	92.0	187	31.2
	栃木	52	346.7	8	15.4	10	125.0	20	200.0	2	10.0
	群馬	26		0		2		5	250.0	0	0.0
	埼玉	102	45.9	55	53.9	6	10.9	16	266.7	8	50.0
	千代田	0		0		8		0		0	
	東京都	6	30.0	22	366.7	12	54.5	16	133.3	2	12.5
	神奈川県	0		0		0		0		0	
	新潟	0		0		4		0		0	
	山梨	0		12		0		0		0	
	長野	6	17.1	6	100.0	0		26		4	15.4
小計	885	93.9	660	74.6	694	105.2	683	98.4	203	29.7	
東 海 北 陸	富山	3	75.0	4	133.3	2	50.0	7	350.0	8	114.3
	石川	8	34.8	3	37.5	20	666.7	4	20.0	0	0.0
	福井	0		0		0		0		0	
	岐阜	0		6		0		0		2	
	静岡県	0		8		0		4		10	250.0
	愛知県	7	116.7	0		0		0		0	
三重	0		0		0		0		0		
小計	18	36.7	21	116.7	22	104.8	15	68.2	20	133.3	
近 畿	滋賀	0		0		0		0		0	
	京都	0		0		0		0		0	
	大阪	0		0		0		0		0	
	兵庫	0		0		0		0		0	
	奈良	0		0		0		0		0	
	和歌山	0		0		0		0		0	
小計	0		0		0		0		0		
中 四 国	鳥取	0		0		0		0		0	
	島根	8		0		0		0		0	
	岡山	43	65.2	19	44.2	23	121.1	0		10	
	広島	8	200.0	0		0		0		0	
	山口	1	16.7	8	800.0	4	50.0	244	6100.0	70	28.7
	徳島	0		0		0		0		0	
	香川	0		0		0		0		0	
	愛媛	0		0		0		0		0	
	高知	0		0		4		0		0	
小計	60	78.9	27	45.0	31	114.8	244	787.1	80	32.8	
九 州	福岡	0		0		0		0		0	
	佐賀	0		0		0		0		0	
	長崎	0		0		0		0		0	
	熊本	5		2	40.0	0		0		0	
	大分	0		0		0		0		0	
	宮崎	0		0		0		0		0	
	鹿児島	0		0		0		0		0	
	沖縄	0		0		0		0		0	
小計	5		2	40.0	0		0		0		
全国合計	980	84.1	716	73.1	753	105.2	947	125.8	306	32.3	

(9) 赤血球製剤供給本数(換算本数)

ブ ロ ッ ク 名	項 目 都 道 府 名	平成22年(2010)		平成23年(2011)		平成24年(2012)		平成25年(2013)		平成26年(2014)	
		本	前年比	本	前年比	本	前年比	本	前年比	本	前年比
北 海 道	北海道	407,331	103.2	403,181	99.0	406,071	100.7	397,234	97.8	393,187	99.0
	小計	407,331	103.2	403,181	99.0	406,071	100.7	397,234	97.8	393,187	99.0
東 北	青森	72,611	103.5	71,783	98.9	72,196	100.6	71,662	99.3	77,046	107.5
	岩手	65,586	100.5	63,418	96.7	64,284	101.4	62,808	97.7	60,347	96.1
	宮城	104,528	102.2	102,683	98.2	102,002	99.3	99,055	97.1	96,759	97.7
	秋田	58,406	98.5	58,510	100.2	57,774	98.7	54,689	94.7	53,939	98.6
	山形	55,546	107.4	55,513	99.9	58,838	106.0	54,346	92.4	51,954	95.6
	福島	121,811	104.0	112,785	92.6	112,298	99.6	114,429	101.9	111,401	97.4
	小計	478,488	102.7	464,692	97.1	467,392	100.6	456,989	97.8	451,446	98.8
関 東 甲 信 越	茨城	129,876	105.1	130,267	100.3	132,103	101.4	128,561	97.3	128,753	100.1
	栃木	94,788	107.0	95,174	100.4	94,278	99.1	93,571	99.3	94,750	101.3
	群馬	105,475	106.1	108,291	102.7	107,753	99.5	106,365	98.7	106,562	100.2
	埼玉	292,641	105.3	292,433	99.9	302,289	103.4	296,988	98.2	295,686	99.6
	千葉	286,822	103.7	289,359	100.9	292,480	101.1	291,933	99.8	289,119	99.0
	東京	723,712	103.8	731,509	101.1	724,120	99.0	720,807	99.5	717,735	99.6
	神奈川	376,078	105.4	392,813	104.4	394,783	100.5	391,624	99.2	395,700	101.0
	新潟	109,570	100.7	108,759	99.3	110,461	101.6	107,259	97.1	104,858	97.8
	山梨	40,581	105.7	40,586	100.0	40,005	98.6	39,613	99.0	40,992	103.5
	長野	92,372	103.2	88,924	96.3	92,705	104.3	92,272	99.5	91,009	98.6
小計	2,251,915	104.4	2,278,115	101.2	2,290,977	100.6	2,268,993	99.0	2,265,164	99.8	
東 海 北 陸	富山	47,230	99.4	49,069	103.9	49,921	101.7	49,714	99.6	47,874	96.3
	石川	57,312	106.3	57,752	100.8	58,148	100.7	53,407	91.8	51,054	95.6
	福井	45,711	106.0	47,412	103.7	48,407	102.1	49,760	102.8	48,460	97.4
	岐阜	94,082	105.7	91,423	97.2	91,932	100.6	105,286	114.5	108,194	102.8
	静岡	168,684	102.4	167,011	99.0	167,787	100.5	165,470	98.6	168,526	101.8
	愛知	326,742	102.5	335,187	102.6	334,883	99.9	322,775	96.4	315,259	97.7
	三重	67,653	101.6	65,508	96.8	68,355	104.3	67,472	98.7	64,957	96.3
小計	807,414	103.0	813,362	100.7	819,433	100.7	813,884	99.3	804,324	98.8	
近 畿	滋賀	58,189	104.9	61,516	105.7	63,928	103.9	61,131	95.6	61,958	101.4
	京都	145,901	101.5	151,497	103.8	150,772	99.5	150,147	99.6	148,718	99.0
	大阪	510,137	103.2	518,658	101.7	529,837	102.2	528,781	99.8	529,278	100.1
	兵庫	268,734	104.2	266,152	99.0	270,051	101.5	265,612	98.4	264,477	99.6
	奈良	71,669	102.6	72,570	101.3	74,039	102.0	73,425	99.2	75,941	103.4
	和歌山	63,274	100.6	65,890	104.1	61,478	93.3	59,347	96.5	59,256	99.8
小計	1,117,904	103.1	1,136,283	101.6	1,150,105	101.2	1,138,443	99.0	1,139,628	100.1	
中 四 国	鳥取	32,247	100.4	32,987	102.3	32,488	98.5	31,988	98.5	31,689	99.1
	島根	28,434	94.3	29,424	103.5	31,646	107.6	30,386	96.0	30,793	101.3
	岡山	111,435	103.2	111,659	100.2	113,969	102.1	111,221	97.6	109,432	98.4
	広島	146,736	100.1	150,360	102.5	150,938	100.4	146,977	97.4	147,401	100.3
	山口	84,176	101.9	86,038	102.2	86,803	100.9	86,374	99.5	84,205	97.5
	徳島	42,462	104.2	41,396	97.5	41,898	101.2	42,080	100.4	40,187	95.5
	香川	53,488	100.3	54,259	101.4	51,783	95.4	53,272	102.9	53,037	99.6
	愛媛	79,848	102.9	80,215	100.5	77,174	96.2	76,209	98.7	73,755	96.8
	高知	47,238	102.1	46,728	98.9	47,220	101.1	45,268	95.9	44,766	98.9
小計	626,064	101.4	633,066	101.1	633,919	100.1	623,775	98.4	615,265	98.6	
九 州	福岡	273,875	106.2	278,317	101.6	293,203	105.3	282,937	96.5	278,768	98.5
	佐賀	37,235	105.9	36,383	97.7	38,242	105.1	37,376	97.7	38,174	102.1
	長崎	81,458	101.9	82,471	101.2	81,311	98.6	79,436	97.7	77,245	97.2
	熊本	109,324	101.7	107,983	98.8	105,003	97.2	103,519	98.6	103,355	99.8
	大分	63,436	102.5	67,613	106.6	66,795	98.8	67,071	100.4	68,988	102.9
	宮崎	62,266	108.1	63,394	101.8	63,863	100.7	63,521	99.5	63,437	99.9
	鹿児島	94,831	106.5	95,629	100.8	95,998	100.4	95,973	100.0	94,474	98.4
	沖縄	72,613	101.0	76,665	105.6	76,840	100.2	76,379	99.4	76,629	100.3
小計	795,038	104.5	808,455	101.7	821,255	101.6	806,212	98.2	801,070	99.4	
全国合計		6,484,154	103.5	6,537,154	100.8	6,589,152	100.8	6,505,530	98.7	6,470,084	99.5

(10) 血小板製剤供給本数 (換算本数)

ブ ロ ッ ク 名	項目 都道府 県名	平成22年(2010)		平成23年(2011)		平成24年(2012)		平成25年(2013)		平成26年(2014)	
		本	前年比	本	前年比	本	前年比	本	前年比	本	前年比
北 海 道	北海道	595,415	98.3	597,140	100.3	595,604	99.7	623,516	104.7	631,905	101.3
	小計	595,415	98.3	597,140	100.3	595,604	99.7	623,516	104.7	631,905	101.3
東 北	青森	97,260	104.9	88,061	90.5	90,365	102.6	95,005	105.1	101,695	107.0
	岩手	97,337	106.4	95,878	98.5	106,490	111.1	115,835	108.8	114,307	98.7
	宮城	142,211	103.6	145,675	102.4	154,602	106.1	145,307	94.0	159,087	109.5
	秋田	96,965	104.3	95,545	98.5	102,245	107.0	107,735	105.4	104,695	97.2
	山形	49,170	121.7	56,025	113.9	58,710	104.8	53,510	91.1	48,484	90.6
	福島	135,370	100.1	119,870	88.5	117,572	98.1	122,415	104.1	112,938	92.3
	小計	618,313	104.8	601,054	97.2	629,984	104.8	639,807	101.6	641,206	100.2
関 東 甲 信 越	茨城	155,130	111.6	151,483	97.6	155,541	102.7	151,646	97.5	164,919	108.8
	栃木	114,040	107.4	106,025	93.0	107,480	101.4	102,385	95.3	112,201	109.6
	群馬	141,940	108.0	152,935	107.7	159,600	104.4	164,470	103.1	157,599	95.8
	埼玉	351,696	106.6	340,664	96.9	350,919	103.0	338,766	96.5	354,880	104.8
	千葉	347,363	112.5	328,143	94.5	351,505	107.1	340,734	96.9	341,144	100.1
	東京	1,169,877	106.8	1,175,511	100.5	1,182,270	100.6	1,190,533	100.7	1,201,137	100.9
	神奈川	532,128	102.3	516,853	97.1	537,787	104.1	543,687	101.1	532,616	98.0
	新潟	200,090	110.0	205,960	102.9	194,005	94.2	198,116	102.1	204,721	103.3
	山梨	37,840	96.2	37,705	99.6	37,870	100.4	42,100	111.2	40,250	95.6
	長野	118,005	109.0	121,565	103.0	127,565	104.9	138,380	108.5	131,780	95.2
小計	3,168,109	107.0	3,136,844	99.0	3,204,542	102.2	3,210,817	100.2	3,241,247	100.9	
東 海 北 陸	富山	63,290	100.1	77,035	121.7	76,835	99.7	69,465	90.4	72,310	104.1
	石川	101,970	115.3	89,472	87.7	88,735	99.2	90,280	101.7	89,755	99.4
	福井	64,609	114.2	63,665	98.5	66,830	105.0	65,905	98.6	64,240	97.5
	岐阜	109,660	118.0	100,570	91.7	96,830	96.3	124,999	129.1	126,610	101.3
	静岡	208,545	105.6	206,725	99.1	216,252	104.6	211,030	97.6	223,805	106.1
	愛知	501,091	98.3	503,563	100.5	505,810	100.4	493,487	97.6	474,405	96.1
	三重	95,830	101.4	95,650	99.8	100,521	105.1	99,656	99.1	94,825	95.2
小計	1,144,995	103.9	1,136,680	99.3	1,151,813	101.3	1,154,822	100.3	1,145,950	99.2	
近 畿	滋賀	92,575	107.1	91,105	98.4	97,490	107.0	97,945	100.5	96,860	98.9
	京都	194,645	90.9	198,270	101.9	220,245	111.1	245,387	111.4	252,040	102.7
	大阪	706,207	103.3	707,773	100.2	754,544	106.6	770,657	102.1	762,496	98.9
	兵庫	305,120	106.7	300,495	98.5	307,840	102.4	294,960	95.8	277,632	94.1
	奈良	93,120	104.9	97,890	105.1	115,500	118.0	106,595	92.3	99,180	93.0
	和歌山	71,620	97.7	73,120	102.1	60,940	83.3	61,800	101.4	61,604	99.7
小計	1,463,287	102.2	1,468,653	100.4	1,556,559	106.0	1,577,344	101.3	1,549,812	98.3	
中 四 国	鳥取	43,710	103.6	50,655	115.9	46,800	92.4	46,790	100.0	40,190	85.9
	島根	42,865	90.6	48,919	114.1	49,915	102.0	55,600	111.4	49,225	88.5
	岡山	168,209	103.4	161,421	96.0	176,472	109.3	187,815	106.4	158,561	84.4
	広島	327,962	103.9	302,828	92.3	338,148	111.7	338,325	100.1	354,180	104.7
	山口	78,593	101.8	77,573	98.7	75,245	97.0	79,060	105.1	78,150	98.8
	徳島	49,556	109.3	52,035	105.0	52,400	100.7	48,780	93.1	51,330	105.2
	香川	54,535	108.4	51,025	93.6	54,650	107.1	55,145	100.9	54,385	98.6
	愛媛	87,245	101.8	95,925	109.9	83,315	86.9	82,595	99.1	69,670	84.4
	高知	49,145	90.2	51,230	104.2	55,525	108.4	53,845	97.0	54,940	102.0
小計	901,820	102.4	891,611	98.9	932,470	104.6	947,955	101.7	910,631	96.1	
九 州	福岡	314,220	109.9	340,888	108.5	361,915	106.2	361,200	99.8	345,380	95.6
	佐賀	28,260	104.3	25,700	90.9	27,295	106.2	28,430	104.2	26,375	92.8
	長崎	108,875	113.9	99,230	91.1	92,855	93.6	95,375	102.7	91,630	96.1
	熊本	115,163	98.2	113,915	98.9	109,459	96.1	116,715	106.6	113,710	97.4
	大分	65,010	100.9	73,435	113.0	84,570	115.2	87,270	103.2	99,340	113.8
	宮崎	76,795	110.9	86,692	112.9	91,272	105.3	90,535	99.2	90,610	100.1
	鹿児島	90,015	119.0	90,669	100.7	97,885	108.0	99,144	101.3	95,515	96.3
	沖縄	89,653	104.0	94,406	105.3	99,542	105.4	97,296	97.7	98,449	101.2
小計	887,991	108.1	924,935	104.2	964,793	104.3	975,965	101.2	961,009	98.5	
全国合計		8,779,930	104.6	8,756,917	99.7	9,035,765	103.2	9,130,226	101.0	9,081,760	99.5

(11) 血漿製剤供給本数 (換算本数)

ブ ロ ッ ク 名	項目 都道府 県名	平成22年(2010)		平成23年(2011)		平成24年(2012)		平成25年(2013)		平成26年(2014)	
		本	前年比	本	前年比	本	前年比	本	前年比	本	前年比
北 海 道	北海道	196,513.0	96.8	197,848.5	100.7	197,144.0	99.6	193,624.0	98.2	194,145.5	100.3
	小計	196,513.0	96.8	197,848.5	100.7	197,144.0	99.6	193,624.0	98.2	194,145.5	100.3
東 北	青森	29,033.0	102.8	28,229.0	97.2	27,587.0	97.7	24,338.0	88.2	25,035.0	102.9
	岩手	25,130.5	97.6	26,442.5	105.2	28,563.0	108.0	22,950.0	80.3	23,890.0	104.1
	宮城	53,757.5	102.7	53,302.5	99.2	54,879.0	103.0	59,371.5	108.2	52,794.0	88.9
	秋田	22,336.0	89.5	23,429.0	104.9	19,765.5	84.4	22,752.5	115.1	20,247.5	89.0
	山形	21,057.5	108.5	21,752.0	103.3	25,734.0	118.3	24,415.0	94.9	23,158.5	94.9
	福島	51,724.0	96.0	41,936.0	81.1	44,701.0	106.6	47,859.5	107.1	43,932.0	91.8
	小計	203,038.5	99.2	195,091.0	96.1	201,229.5	103.1	201,686.5	100.2	189,057.0	93.7
関 東 甲 信 越	茨城	45,571.0	100.9	50,396.0	110.6	47,212.5	93.7	45,789.0	97.0	44,187.5	96.5
	栃木	52,353.0	102.3	53,735.0	102.6	51,178.0	95.2	48,900.5	95.5	50,257.0	102.8
	群馬	47,196.0	120.1	50,286.5	106.5	49,619.0	98.7	49,719.0	100.2	47,177.5	94.9
	埼玉	142,226.0	103.0	137,708.0	96.8	137,816.5	100.1	130,698.5	94.8	134,538.5	102.9
	千葉	163,434.0	92.6	165,614.0	101.3	157,368.5	95.0	155,904.0	99.1	159,374.0	102.2
	東京	427,977.0	107.5	446,987.0	104.4	445,722.0	99.7	449,681.5	100.9	443,305.0	98.6
	神奈川	193,918.5	101.8	210,403.0	108.5	214,282.5	101.8	216,193.5	100.9	219,192.0	101.4
	新潟	48,783.5	100.7	49,404.0	101.3	45,624.0	92.3	41,303.0	90.5	42,332.0	102.5
	山梨	19,758.5	88.4	19,470.0	98.5	19,619.0	100.8	17,663.5	90.0	17,762.5	100.6
	長野	38,237.5	91.7	37,128.0	97.1	39,386.0	106.1	39,179.0	99.5	39,056.0	99.7
小計	1,179,455.0	102.5	1,221,131.5	103.5	1,207,828.0	98.9	1,195,031.5	98.9	1,197,182.0	100.2	
東 海 北 陸	富山	14,842.5	109.7	17,233.0	116.1	14,114.0	81.9	14,004.0	99.2	13,290.5	94.9
	石川	28,028.5	111.1	32,132.0	114.6	35,248.5	109.7	29,517.0	83.7	24,645.5	83.5
	福井	14,952.5	107.4	19,241.0	128.7	17,322.5	90.0	15,390.5	88.8	15,935.0	103.5
	岐阜	36,685.0	102.8	34,570.0	94.2	35,280.5	102.1	40,733.0	115.5	45,572.0	111.9
	静岡	69,037.0	94.1	72,467.0	105.0	73,769.5	101.8	75,133.5	101.8	71,673.5	95.4
	愛知	160,101.0	102.6	171,998.5	107.4	172,490.0	100.3	164,335.5	95.3	152,563.0	92.8
	三重	31,158.0	106.6	31,378.0	100.7	35,042.0	111.7	35,369.5	100.9	35,160.0	99.4
小計	354,804.5	102.3	379,019.5	106.8	383,267.0	101.1	374,483.0	97.7	358,839.5	95.8	
近 畿	滋賀	27,897.5	86.9	31,730.0	113.7	30,767.0	97.0	35,723.0	116.1	31,302.0	87.6
	京都	91,535.5	110.5	97,038.5	106.0	112,005.0	115.4	94,027.5	83.9	85,850.5	91.3
	大阪	261,415.5	102.4	278,600.5	106.6	291,229.5	104.5	292,360.0	100.4	298,872.0	102.2
	兵庫	128,262.5	99.1	131,450.0	102.5	136,258.5	103.7	141,303.0	103.7	141,284.5	100.0
	奈良	44,837.5	99.4	47,582.0	106.1	45,065.5	94.7	44,341.5	98.4	44,861.0	101.2
	和歌山	37,375.5	105.9	39,219.5	104.9	30,405.0	77.5	24,653.5	81.1	27,822.5	112.9
小計	591,324.0	101.9	625,620.5	105.8	645,730.5	103.2	632,408.5	97.9	629,992.5	99.6	
中 四 国	鳥取	15,447.0	86.4	14,175.5	91.8	14,427.0	101.8	14,261.5	98.9	12,748.5	89.4
	島根	13,179.5	114.0	12,813.5	97.2	16,260.5	126.9	13,050.5	80.3	15,714.0	120.4
	岡山	56,619.0	98.2	57,038.0	100.7	58,940.0	103.3	57,303.0	97.2	58,180.0	101.5
	広島	69,753.5	99.9	67,157.5	96.3	63,765.5	94.9	66,443.0	104.2	60,432.0	91.0
	山口	34,860.5	99.8	31,328.5	89.9	34,579.0	110.4	33,140.0	95.8	37,346.5	112.7
	徳島	17,054.5	111.6	16,142.5	94.7	14,057.0	87.1	13,989.0	99.5	14,227.5	101.7
	香川	28,721.0	96.0	30,871.0	107.5	27,332.5	88.5	24,473.5	89.5	21,639.0	88.4
	愛媛	39,840.0	98.0	43,766.0	109.9	33,310.0	76.1	36,376.0	109.2	33,243.5	91.4
	高知	19,934.5	112.1	19,999.0	100.3	19,262.0	96.3	21,955.0	114.0	20,883.0	95.1
小計	295,409.5	100.0	293,291.5	99.3	281,933.5	96.1	280,991.5	99.7	274,414.0	97.7	
九 州	福岡	118,899.5	111.2	118,958.5	100.0	130,625.5	109.8	128,155.5	98.1	122,796.0	95.8
	佐賀	11,358.0	106.8	10,386.0	91.4	13,946.0	134.3	11,408.0	81.8	13,069.5	114.6
	長崎	28,691.5	100.4	30,137.0	105.0	30,131.5	100.0	33,571.0	111.4	32,974.0	98.2
	熊本	50,259.0	89.3	48,542.5	96.6	46,546.5	95.9	46,699.0	100.3	43,579.0	93.3
	大分	24,391.5	105.9	26,891.0	110.2	27,770.5	103.3	33,621.5	121.1	28,383.5	84.4
	宮崎	29,584.0	100.7	33,368.0	112.8	30,330.5	90.9	32,443.0	107.0	31,107.5	95.9
	鹿児島	39,719.0	105.1	41,931.0	105.6	37,026.5	88.3	39,022.5	105.4	37,136.0	95.2
	沖縄	41,533.0	89.4	47,148.5	113.5	46,647.0	98.9	44,734.0	95.9	43,970.0	98.3
小計	344,435.5	101.6	357,362.5	103.8	363,024.0	101.6	369,654.5	101.8	353,015.5	95.5	
全国合計		3,164,980.0	101.4	3,269,365.0	103.3	3,280,156.5	100.3	3,247,879.5	99.0	3,196,646.0	98.4

2. センター合計実績(過去10年)

(1) 献血者数

区分 年 別	総献血者数		200mL献血者数			400mL献血者数			成分献血者数				
	人	前年比 %	人	前年比 %	構成比 %	人	前年比 %	構成比 %	人	前年比 %	構成比 %	P C 人	PPP 人
平成17年 (2005)	5,320,602	97.2	1,000,026	92.9	18.8	2,760,158	102.7	51.9	1,560,418	91.3	29.3	786,798	773,620
平成18年 (2006)	4,987,857	93.7	853,695	85.4	17.1	2,761,026	100.0	55.4	1,373,136	88.0	27.5	770,053	603,083
平成19年 (2007)	4,939,550	99.0	582,994	68.3	11.8	2,931,518	106.2	59.3	1,425,038	103.8	28.8	775,781	649,257
平成20年 (2008)	5,077,238	102.8	490,425	84.1	9.7	3,030,221	103.4	59.7	1,556,592	109.2	30.7	777,366	779,226
平成21年 (2009)	5,287,101	104.1	466,986	95.2	8.8	3,161,764	104.3	59.8	1,658,351	106.5	31.4	799,249	859,102
平成22年 (2010)	5,318,586	100.6	459,165	98.3	8.6	3,270,022	103.4	61.5	1,589,399	95.8	29.9	836,305	753,094
平成23年 (2011)	5,252,182	98.8	429,398	93.5	8.2	3,301,605	101.0	62.9	1,521,179	95.7	29.0	844,342	676,837
平成24年 (2012)	5,271,103	100.4	415,167	96.7	7.9	3,323,055	100.6	63.0	1,532,881	100.8	29.1	865,221	667,660
平成25年 (2013)	5,205,819	98.8	412,494	99.4	7.9	3,271,530	98.4	62.8	1,521,795	99.3	29.2	873,092	648,703
平成26年 (2014)	4,999,127	96.0	321,225	77.9	6.4	3,283,496	100.4	65.7	1,394,406	91.6	27.9	864,898	529,508

1)「構成比」は端数処理しているため、合計が必ずしも100%にはならない。

(2) 受入施設別献血者数

区分 年 別	血液センター					出張所							献血バス					オープン献血				
						献血ルーム				その他												
	前年比	構成比	稼働日数	1稼働当人数	前年比	構成比	稼働日数	1稼働当人数	前年比	構成比	稼働日数	1稼働当人数	前年比	構成比	稼働日数	1稼働当人数	前年比	構成比	稼働日数	1稼働当人数		
人	%	%	日	人	人	%	%	日	人	人	%	人	%	%	日	人	人	%	%	日	人	
平成17年 (2005)	337,594	95.1	6.3	10,863	31.1	2,151,211	100.3	40.4	38,131	56.4	9,609	0.2	2,705,321	95.5	50.8	54,405	49.7	116,867	96.4	2.2	1,921	60.8
平成18年 (2006)	301,048	89.2	6.0	10,083	29.9	2,007,596	93.3	40.2	38,024	52.8	9,137	0.2	2,562,645	94.7	51.4	54,278	47.2	107,431	91.9	2.2	1,846	58.2
平成19年 (2007)	295,215	98.1	6.0	9,440	31.3	2,064,984	102.9	41.8	38,009	54.3	10,751	0.2	2,462,007	96.1	49.8	53,282	46.2	106,593	99.2	2.2	1,818	58.6
平成20年 (2008)	297,190	100.7	5.9	9,205	32.3	2,181,470	105.6	43.0	37,932	57.5	10,513	0.2	2,485,417	101.0	49.0	53,123	46.8	102,648	96.3	2.0	1,693	60.6
平成21年 (2009)	319,516	107.5	6.0	8,977	35.6	2,334,491	107.0	44.2	38,153	61.2	10,852	0.2	2,520,039	101.4	47.7	53,047	47.5	102,203	99.6	1.9	1,648	62.0
平成22年 (2010)	329,356	103.1	6.2	9,076	36.3	2,378,562	101.9	44.7	39,540	60.2	9,063	0.2	2,500,868	99.2	47.0	52,526	47.6	100,737	98.6	1.9	1,509	66.8
平成23年 (2011)	334,205	101.5	6.4	8,826	37.9	2,412,752	101.4	45.9	40,040	60.3	8,269	0.2	2,398,898	95.9	45.7	50,162	47.8	98,058	97.3	1.9	1,447	67.7
平成24年 (2012)	319,855	95.7	6.1	8,712	36.7	2,461,764	102.0	46.7	41,414	59.4	7,794	0.1	2,373,717	99.0	45.0	51,349	46.2	107,973	110.1	2.0	1,642	65.7
平成25年 (2013)	291,625	91.2	5.6	8,052	36.2	2,505,507	101.8	48.1	42,296	59.2	7,611	0.1	2,289,872	96.5	44.0	50,561	45.3	111,204	103.0	2.1	1,793	62.0
平成26年 (2014)	269,020	92.2	5.4	7,954	33.8	2,411,543	96.2	48.2	42,607	56.6			2,210,719	96.5	44.2	50,276	44.0	107,845	97.0	2.2	1,740	62.0

1)「構成比」は端数処理しているため、合計が必ずしも100%にはならない。

2)平成26年より出張所の「その他」は「献血ルーム」に含む。

(3) 年代別・男女別献血者数

区 分	年 別	16～19歳			20～29歳			30～39歳			40～49歳			50歳～			60歳～(再掲)			合 計		
		前年比		構成比	前年比		構成比	前年比		構成比	前年比		構成比	前年比		構成比	前年比		構成比	前年比		構成比
		人	%	%	人	%	%	人	%	%	人	%	%	人	%	%	人	%	%	人	%	%
平成17年 (2005)	男	217,769	95.4	4.1	707,794	95.8	13.3	929,234	98.5	17.5	761,423	100.0	14.3	675,201	99.9	12.7	159,768	97.7	3.0	3,291,421	98.3	61.9
	女	227,895	92.0	4.3	621,898	94.1	11.7	500,011	96.1	9.4	316,723	98.8	6.0	362,654	96.5	6.8	99,241	95.2	1.9	2,029,181	95.5	38.1
	計	445,664	93.6	8.4	1,329,692	95.0	25.0	1,429,245	97.6	26.9	1,078,146	99.7	20.3	1,037,855	98.7	19.5	259,009	96.8	4.9	5,320,602	97.2	—
平成18年 (2006)	男	194,373	89.3	3.9	658,016	93.0	13.2	910,391	98.0	18.3	754,387	99.1	15.1	671,493	99.5	13.5	151,651	94.9	3.0	3,188,660	96.9	63.9
	女	186,979	82.0	3.7	530,722	85.3	10.6	451,267	90.3	9.0	293,668	92.7	5.9	336,561	92.8	6.7	89,778	90.5	1.8	1,799,197	88.7	36.1
	計	381,352	85.6	7.6	1,188,738	89.4	23.8	1,361,658	95.3	27.3	1,048,055	97.2	21.0	1,008,054	97.1	20.2	241,429	93.2	4.8	4,987,857	93.7	—
平成19年 (2007)	男	174,156	89.6	3.5	654,530	99.5	13.3	941,654	103.4	19.1	801,642	106.3	16.2	704,615	104.9	14.3	163,794	108.0	3.3	3,276,597	102.8	66.3
	女	150,258	80.4	3.0	480,572	90.6	9.7	427,587	94.8	8.7	286,768	97.7	5.8	317,768	94.4	6.4	87,926	97.9	1.8	1,662,953	92.4	33.7
	計	324,414	85.1	6.6	1,135,102	95.5	23.0	1,369,241	100.6	27.7	1,088,410	103.9	22.0	1,022,383	101.4	20.7	251,720	104.3	5.1	4,939,550	99.0	—
平成20年 (2008)	男	162,884	93.5	3.2	660,807	101.0	13.0	960,610	102.0	18.9	865,712	108.0	17.1	743,218	105.5	14.6	185,256	113.1	3.6	3,393,231	103.6	66.8
	女	145,135	96.6	2.9	480,939	100.1	9.5	430,531	100.7	8.5	305,737	106.6	6.0	321,665	101.2	6.3	94,347	107.3	1.9	1,684,007	101.3	33.2
	計	308,019	94.9	6.1	1,141,746	100.6	22.5	1,391,141	101.6	27.4	1,171,449	107.6	23.1	1,064,883	104.2	21.0	279,603	111.1	5.5	5,077,238	102.8	—
平成21年 (2009)	男	154,913	95.1	2.9	662,001	100.2	12.5	979,531	102.0	18.5	945,461	109.2	17.9	822,848	110.7	15.6	218,598	118.0	4.1	3,564,754	105.1	67.4
	女	140,898	97.1	2.7	477,990	99.4	9.0	435,216	101.1	8.2	326,936	106.9	6.2	341,307	106.1	6.5	104,389	110.6	2.0	1,722,347	102.3	32.6
	計	295,811	96.0	5.6	1,139,991	99.8	21.6	1,414,747	101.7	26.8	1,272,397	108.6	24.1	1,164,155	109.3	22.0	322,987	115.5	6.1	5,287,101	104.1	—
平成22年 (2010)	男	154,799	99.9	2.9	639,120	96.5	12.0	953,338	97.3	17.9	999,004	105.7	18.8	865,239	105.2	16.3	236,857	108.4	4.5	3,611,500	101.3	67.9
	女	138,054	98.0	2.6	441,265	92.3	8.3	423,258	97.3	8.0	351,486	107.5	6.6	353,023	103.4	6.6	109,292	104.7	2.1	1,707,086	99.1	32.1
	計	292,853	99.0	5.5	1,080,385	94.8	20.3	1,376,596	97.3	25.9	1,350,490	106.1	25.4	1,218,262	104.6	22.9	346,149	107.2	6.5	5,318,586	100.6	—
平成23年 (2011)	男	156,251	100.9	3.0	619,763	97.0	11.8	917,563	96.2	17.5	1,019,703	102.1	19.4	884,925	102.3	16.8	246,449	104.0	4.7	3,598,205	99.6	68.5
	女	130,283	94.4	2.5	417,494	94.6	7.9	399,575	94.4	7.6	359,375	102.2	6.8	347,250	98.4	6.6	107,164	98.1	2.0	1,653,977	96.9	31.5
	計	286,534	97.8	5.5	1,037,257	96.0	19.7	1,317,138	95.7	25.1	1,379,078	102.1	26.3	1,232,175	101.1	23.5	353,613	102.2	6.7	5,252,182	98.8	—
平成24年 (2012)	男	165,485	105.9	3.1	607,600	98.0	11.5	873,024	95.1	16.6	1,067,424	104.7	20.3	930,814	105.2	17.7	255,064	103.5	4.8	3,644,347	101.3	69.1
	女	130,198	99.9	2.5	392,486	94.0	7.4	370,016	92.6	7.0	374,677	104.3	7.1	359,379	103.5	6.8	108,264	101.0	2.1	1,626,756	98.4	30.9
	計	295,683	103.2	5.6	1,000,086	96.4	19.0	1,243,040	94.4	23.6	1,442,101	104.6	27.4	1,290,193	104.7	24.5	363,328	102.7	6.9	5,271,103	100.4	—
平成25年 (2013)	男	171,259	103.5	3.3	584,427	96.2	11.2	811,077	92.9	15.6	1,077,280	100.9	20.7	964,809	103.7	18.5	262,085	102.8	5.0	3,608,852	99.0	69.3
	女	136,919	105.2	2.6	377,991	96.3	7.3	339,611	91.8	6.5	377,820	100.8	7.3	364,626	101.5	7.0	107,799	99.6	2.1	1,596,967	98.2	30.7
	計	308,178	104.2	5.9	962,418	96.2	18.5	1,150,688	92.6	22.1	1,455,100	100.9	28.0	1,329,435	103.0	25.5	369,884	101.8	7.1	5,205,819	98.8	—
平成26年 (2014)	男	159,135	92.9	3.2	536,192	91.7	10.7	737,108	90.9	14.7	1,067,071	99.1	21.3	1,010,877	104.8	20.2	275,224	105.0	5.5	3,510,383	97.3	70.2
	女	122,242	89.3	2.4	340,665	90.1	6.8	298,909	88.0	6.0	366,769	97.1	7.3	360,159	98.8	7.2	104,600	97.0	2.1	1,488,744	93.2	29.8
	計	281,377	91.3	5.6	876,857	91.1	17.5	1,036,017	90.0	20.7	1,433,840	98.5	28.7	1,371,036	103.1	27.4	379,824	102.7	7.6	4,999,127	96.0	—

1)「構成比」は端数処理しているため、合計が必ずしも100%にはならない。

(4) 職業別・男女別献血者数

区 分 年 別	公 務 員			会 社 員			学 生						そ の 他			合 計			
	人	前年比 構成比		人	前年比 構成比		高 校 生			そ の 他 学 生			人	前年比 構成比		人	前年比 構成比		
		%	%		%	%	%	%	%	%	%	%		%	%		%		
平成17年 (2005)	男	544,907	96.5	10.2	1,867,612	99.6	35.1	94,397	93.8	1.8	277,404	97.0	5.2	507,101	97.5	9.5	3,291,421	98.3	61.9
	女	132,693	92.6	2.5	678,427	97.9	12.8	109,123	90.6	2.1	270,651	93.7	5.1	838,287	95.2	15.8	2,029,181	95.5	38.1
	計	677,600	95.7	12.7	2,546,039	99.1	47.9	203,520	92.0	3.8	548,055	95.3	10.3	1,345,388	96.1	25.3	5,320,602	97.2	—
平成18年 (2006)	男	531,607	97.6	10.7	1,841,951	98.6	36.9	81,517	86.4	1.6	254,603	91.8	5.1	478,982	94.5	9.6	3,188,660	96.9	63.9
	女	116,080	87.5	2.3	623,292	91.9	12.5	89,373	81.9	1.8	228,338	84.4	4.6	742,114	88.5	14.9	1,799,197	88.7	36.1
	計	647,687	95.6	13.0	2,465,243	96.8	49.4	170,890	84.0	3.4	482,941	88.1	9.7	1,221,096	90.8	24.5	4,987,857	93.7	—
平成19年 (2007)	男	544,866	102.5	11.0	1,942,713	105.5	39.3	65,367	80.2	1.3	247,437	97.2	5.0	476,214	99.4	9.6	3,276,597	102.8	66.3
	女	107,172	92.3	2.2	600,135	96.3	12.1	66,945	74.9	1.4	201,130	88.1	4.1	687,571	92.7	13.9	1,662,953	92.4	33.7
	計	652,038	100.7	13.2	2,542,848	103.1	51.5	132,312	77.4	2.7	448,567	92.9	9.1	1,163,785	95.3	23.6	4,939,550	99.0	—
平成20年 (2008)	男	552,694	101.4	10.9	2,059,323	106.0	40.6	58,374	89.3	1.1	239,838	96.9	4.7	483,002	101.4	9.5	3,393,231	103.6	66.8
	女	106,094	99.0	2.1	626,483	104.4	12.3	63,199	94.4	1.2	200,146	99.5	3.9	688,085	100.1	13.6	1,684,007	101.3	33.2
	計	658,788	101.0	13.0	2,685,806	105.6	52.9	121,573	91.9	2.4	439,984	98.1	8.7	1,171,087	100.6	23.1	5,077,238	102.8	—
平成21年 (2009)	男	558,117	101.0	10.6	2,203,264	107.0	41.7	55,346	94.8	1.0	231,760	96.6	4.4	516,267	106.9	9.8	3,564,754	105.1	67.4
	女	106,401	100.3	2.0	647,758	103.4	12.3	63,578	100.6	1.2	195,293	97.6	3.7	709,317	103.1	13.4	1,722,347	102.3	32.6
	計	664,518	100.9	12.6	2,851,022	106.2	53.9	118,924	97.8	2.2	427,053	97.1	8.1	1,225,584	104.7	23.2	5,287,101	104.1	—
平成22年 (2010)	男	565,315	101.3	10.6	2,237,803	101.6	42.1	57,976	104.8	1.1	228,248	98.5	4.3	522,158	101.1	9.8	3,611,500	101.3	67.9
	女	107,536	101.1	2.0	642,252	99.1	12.1	65,233	102.6	1.2	182,470	93.4	3.4	709,595	100.0	13.3	1,707,086	99.1	32.1
	計	672,851	101.3	12.7	2,880,055	101.0	54.2	123,209	103.6	2.3	410,718	96.2	7.7	1,231,753	100.5	23.2	5,318,586	100.6	—
平成23年 (2011)	男	559,319	98.9	10.6	2,240,112	100.1	42.7	62,600	108.0	1.2	221,941	97.2	4.2	514,233	98.5	9.8	3,598,205	99.6	68.5
	女	105,151	97.8	2.0	635,272	98.9	12.1	63,071	96.7	1.2	170,122	93.2	3.2	680,361	95.9	13.0	1,653,977	96.9	31.5
	計	664,470	98.8	12.7	2,875,384	99.8	54.7	125,671	102.0	2.4	392,063	95.5	7.5	1,194,594	97.0	22.7	5,252,182	98.8	—
平成24年 (2012)	男	572,364	102.3	10.9	2,276,740	101.6	43.2	69,233	110.6	1.3	221,607	99.8	4.2	504,403	98.1	9.6	3,644,347	101.3	69.1
	女	105,659	100.5	2.0	628,206	98.9	11.9	64,411	102.1	1.2	164,153	96.5	3.1	664,327	97.6	12.6	1,626,756	98.4	30.9
	計	678,023	102.0	12.9	2,904,946	101.0	55.1	133,644	106.3	2.5	385,760	98.4	7.3	1,168,730	97.8	22.2	5,271,103	100.4	—
平成25年 (2013)	男	567,618	99.2	10.9	2,260,807	99.3	43.4	72,212	104.3	1.4	218,931	98.8	4.2	489,284	97.0	9.4	3,608,852	99.0	69.3
	女	104,245	98.7	2.0	617,636	98.3	11.9	68,741	106.7	1.3	165,569	100.9	3.2	640,776	96.5	12.3	1,596,967	98.2	30.7
	計	671,863	99.1	12.9	2,878,443	99.1	55.3	140,953	105.5	2.7	384,500	99.7	7.4	1,130,060	96.7	21.7	5,205,819	98.8	—
平成26年 (2014)	男	559,138	98.5	11.2	2,211,041	97.8	44.2	65,643	90.9	1.3	200,197	91.4	4.0	474,364	97.0	9.5	3,510,383	97.3	70.2
	女	99,468	95.4	2.0	588,401	95.3	11.8	60,683	88.3	1.2	148,104	89.5	3.0	592,088	92.4	11.8	1,488,744	93.2	29.8
	計	658,606	98.0	13.2	2,799,442	97.3	56.0	126,326	89.6	2.5	348,301	90.6	7.0	1,066,452	94.4	21.3	4,999,127	96.0	—

1)「構成比」は端数処理しているため、合計が必ずしも100%にはならない。

(5) 献血ができなかった人数

年 別	区 分	献血申込者数		献血者数			献血ができなかった人数								
		人	前年比 %	人	前年比 %	申込比 %	比重不足			問診該当①		その他			
							人	前年比 %	申込比 %	人	申込比 %	人	申込比 %		
平成17年 (2005)	200mL	1,402,184	94.6	1,000,026	92.9	71.3	402,158	99.3	28.7	238,459	17.0	14,448	1.0	149,251	10.6
	400mL	3,332,664	104.0	2,760,158	102.7	82.8	572,506	110.8	17.2	247,287	7.4	38,010	1.1	287,209	8.6
	成 分	1,713,038	91.3	1,560,418	91.3	91.1	152,620	91.9	8.9	58,908	3.4	4,791	0.3	88,921	5.2
		6,447,886	98.3	5,320,602	97.2	82.5	1,127,284	103.6	17.5	544,654	8.4	57,249	0.9	525,381	8.1
平成18年 (2006)	200mL	1,225,541	87.4	853,695	85.4	69.7	371,846	92.5	30.3	216,270	17.6	11,884	1.0	143,692	11.7
	400mL	3,356,167	100.7	2,761,026	100.0	82.3	595,141	104.0	17.7	259,568	7.7	35,427	1.1	300,146	8.9
	成 分	1,505,326	87.9	1,373,136	88.0	91.2	132,190	86.6	8.8	48,657	3.2	3,093	0.2	80,440	5.3
		6,087,034	94.4	4,987,857	93.7	81.9	1,099,177	97.5	18.1	524,495	8.6	50,404	0.8	524,278	8.6
平成19年 (2007)	200mL	874,168	71.3	582,994	68.3	66.7	291,174	78.3	33.3	169,922	19.4	7,181	0.8	114,071	13.0
	400mL	3,620,556	107.9	2,931,518	106.2	81.0	689,038	115.8	19.0	326,886	9.0	30,202	0.8	331,950	9.2
	成 分	1,569,296	104.2	1,425,038	103.8	90.8	144,258	109.1	9.2	56,636	3.6	2,619	0.2	85,003	5.4
		6,064,020	99.6	4,939,550	99.0	81.5	1,124,470	102.3	18.5	553,444	9.1	40,002	0.7	531,024	8.8
平成20年 (2008)	200mL	719,632	82.3	490,425	84.1	68.1	229,207	78.7	31.9	129,718	18.0	5,198	0.7	94,291	13.1
	400mL	3,706,111	102.4	3,030,221	103.4	81.8	675,890	98.1	18.2	317,745	8.6	25,054	0.7	333,091	9.0
	成 分	1,716,797	109.4	1,556,592	109.2	90.7	160,205	111.1	9.3	70,168	4.1	2,363	0.1	87,674	5.1
		6,142,540	101.3	5,077,238	102.8	82.7	1,065,302	94.7	17.3	517,631	8.4	32,615	0.5	515,056	8.4
平成21年 (2009)	200mL	672,110	93.4	466,986	95.2	69.5	205,124	89.5	30.5	113,740	16.9	4,052	0.6	87,332	13.0
	400mL	3,836,447	103.5	3,161,764	104.3	82.4	674,683	99.8	17.6	318,692	8.3	21,644	0.6	334,347	8.7
	成 分	1,828,634	106.5	1,658,351	106.5	90.7	170,283	106.3	9.3	77,739	4.3	1,989	0.1	90,555	5.0
		6,337,191	103.2	5,287,101	104.1	83.4	1,050,090	98.6	16.6	510,171	8.1	27,685	0.4	512,234	8.1
平成22年 (2010)	200mL	654,171	97.3	459,165	98.3	70.2	195,006	95.1	29.8	108,520	16.6	2,129	0.3	84,357	12.9
	400mL	3,941,133	102.7	3,270,022	103.4	83.0	671,111	99.5	17.0	323,907	8.2	12,371	0.3	334,833	8.5
	成 分	1,768,422	96.7	1,589,399	95.8	89.9	179,023	105.1	10.1	89,023	5.0	943	0.1	89,057	5.0
		6,363,726	100.4	5,318,586	100.6	83.6	1,045,140	99.5	16.4	521,450	8.2	15,443	0.2	508,247	8.0
平成23年 (2011)	200mL	600,928	91.9	429,398	93.5	71.5	171,530	88.0	28.5	88,589	14.7	3,223	0.5	79,718	13.3
	400mL	3,999,435	101.5	3,301,605	101.0	82.6	697,830	104.0	17.4	337,479	8.4	19,001	0.5	341,350	8.5
	成 分	1,692,643	95.7	1,521,179	95.7	89.9	171,464	95.8	10.1	78,625	4.6	2,183	0.1	90,656	5.4
		6,293,006	98.9	5,252,182	98.8	83.5	1,040,824	99.6	16.5	504,693	8.0	24,407	0.4	511,724	8.1
平成24年 (2012)	200mL	574,334	95.6	415,167	96.7	72.3	159,167	92.8	27.7	85,001	14.8	3,089	0.5	71,077	12.4
	400mL	3,991,445	99.8	3,323,055	100.6	83.3	668,390	95.8	16.7	333,281	8.3	19,373	0.5	315,736	7.9
	成 分	1,684,329	99.5	1,532,881	100.8	91.0	151,448	88.3	9.0	73,558	4.4	2,096	0.1	75,794	4.5
		6,250,108	99.3	5,271,103	100.4	84.3	979,005	94.1	15.7	491,840	7.9	24,558	0.4	462,607	7.4
平成25年 (2013)	200mL	565,486	98.5	412,494	99.4	72.9	152,992	96.1	27.1	85,779	15.2	2,681	0.5	64,532	11.4
	400mL	3,916,812	98.1	3,271,530	98.4	83.5	645,282	96.5	16.5	337,040	8.6	16,674	0.4	291,568	7.4
	成 分	1,666,502	98.9	1,521,795	99.3	91.3	144,707	95.5	8.7	70,990	4.3	1,726	0.1	71,991	4.3
		6,148,800	98.4	5,205,819	98.8	84.7	942,981	96.3	15.3	493,809	8.0	21,081	0.3	428,091	7.0
平成26年 (2014)	200mL	427,786	75.6	321,225	77.9	75.1	106,561	69.7	24.9	57,583	13.5	2,271	0.5	46,707	10.9
	400mL	3,869,297	98.8	3,283,496	100.4	84.9	585,801	90.8	15.1	297,896	7.7	18,963	0.5	268,942	7.0
	成 分	1,532,670	92.0	1,394,406	91.6	91.0	138,264	95.5	9.0	69,925	4.6	1,262	0.1	67,077	4.4
		5,829,753	94.8	4,999,127	96.0	85.8	830,626	88.1	14.2	425,404	7.3	22,496	0.4	382,726	6.6

1)「問診該当①」は輸血歴がある等、永続的に献血ができない人数を指す。
 2)「申込比」は端数処理しているため、項目の「申込比」と内訳の計とは必ずしも一致しない。
 3)「申込比」は端数処理しているため、合計が必ずしも100%にはならない。

(6) 献血量 (推計値)

区分 年 別	合 計			200mL 献 血			400mL 献 血			成 分 献 血	血 小 板 成 分 献 血		血 漿 成 分 献 血		
	前年比	人 口 千 人 当		前年比	人 口 千 人 当		前年比	人 口 千 人 当		前年比	人 口 千 人 当	PC	再 掲	PPP	
	L	%	L	L	%	L	L	%	L	%	L	L	L	L	
平成17年 (2005)	1,960,363	97.1	15.5	200,005	92.9	1.6	1,104,063	102.7	8.7	656,295	90.1	5.2	328,753	167,855	327,542
平成18年 (2006)	1,841,903	94.0	14.5	170,739	85.4	1.3	1,104,410	100.0	8.7	566,753	86.4	4.5	310,087	152,821	256,666
平成19年 (2007)	1,887,408	102.5	14.9	116,599	68.3	0.9	1,172,607	106.2	9.2	598,202	105.5	4.7	319,878	161,210	278,324
平成20年 (2008)	1,972,672	104.5	15.5	98,085	84.1	0.8	1,212,088	103.4	9.5	662,498	110.7	5.2	325,572	166,437	336,926
平成21年 (2009)	2,069,369	104.9	16.3	93,397	95.2	0.7	1,264,706	104.3	10.0	711,266	107.4	5.6	337,590	174,218	373,677
平成22年 (2010)	2,068,734	100.0	16.3	91,833	98.3	0.7	1,308,009	103.4	10.3	668,893	94.0	5.3	341,355	170,456	327,537
平成23年 (2011)	2,022,401	97.8	16.0	85,880	93.5	0.7	1,320,642	101.0	10.5	615,880	92.1	4.9	325,598	153,586	290,282
平成24年 (2012)	2,044,245	101.1	16.1	83,033	96.7	0.7	1,329,222	100.6	10.5	631,989	102.6	5.0	344,744	168,853	287,246
平成25年 (2013)	2,021,399	98.9	15.7	82,499	99.4	0.6	1,308,612	98.4	10.2	630,288	99.7	4.9	348,587	171,133	281,701
平成26年 (2014)	1,952,180	96.6	15.2	64,245	77.9	0.5	1,313,398	100.4	10.2	574,537	91.2	4.5	345,927	170,031	228,610

1)「人口千人当」は、センター管内人口千人当りの献血量。

2)血小板成分献血の献血量には、併せて採血された血漿量を含む。(再掲はその血漿量)

3)献血量は端数処理しているため合計量と内訳の計とは必ずしも一致しない。

(7) 検査不合格数

区分 年 別	献血者数 A	検査不 合格数 B		不 合 格 内 訳													
				梅毒抗体		HBs抗原		HBc抗体		HCV抗体		ALT		不規則抗体		その他	
				C	C/A	D	D/A	E	E/A	F	F/A	G	G/A	H	H/A	I	I/A
	人	本	%	本	%	本	%	本	%	本	%	本	%	本	%	本	%
平成17年 (2005)	5,320,602	222,291	4.2	8,425	0.2	2,878	0.1	24,086	0.5	3,739	0.1	107,872	2.0	15,245	0.3	67,223	1.3
平成18年 (2006)	4,987,857	199,629	4.0	6,229	0.1	2,316	0.0	16,053	0.3	2,650	0.1	103,169	2.1	13,623	0.3	60,871	1.2
平成19年 (2007)	4,939,550	181,889	3.7	6,598	0.1	2,036	0.0	13,702	0.3	2,351	0.0	129,783	2.6	12,714	0.3	19,437	0.4
平成20年 (2008)	5,077,238	188,145	3.7	6,980	0.1	6,172	0.1	11,585	0.2	3,614	0.1	136,816	2.7	10,544	0.2	17,261	0.3
平成21年 (2009)	5,287,101	178,101	3.4	7,233	0.1	4,913	0.1	9,981	0.2	3,677	0.1	129,401	2.4	9,238	0.2	17,940	0.3
平成22年 (2010)	5,318,586	169,195	3.2	7,178	0.1	4,000	0.1	9,024	0.2	2,831	0.1	125,056	2.4	9,300	0.2	15,674	0.3
平成23年 (2011)	5,252,182	173,953	3.3	6,043	0.1	3,230	0.1	10,193	0.2	2,031	0.0	134,059	2.6	6,549	0.1	15,232	0.3
平成24年 (2012)	5,271,103	172,348	3.3	5,605	0.1	3,322	0.1	24,671	0.5	2,140	0.0	119,797	2.3	5,424	0.1	14,950	0.3
平成25年 (2013)	5,205,819	167,208	3.2	4,933	0.1	2,904	0.1	27,987	0.5	1,739	0.0	115,230	2.2	4,213	0.1	13,646	0.3
平成26年 (2014)	4,999,127	153,113	3.1	4,662	0.1	2,163	0.0	21,123	0.4	1,357	0.0	109,218	2.2	4,010	0.1	14,150	0.3

1)「不合格内訳」は各項目で一部重複計上。

2)「その他」には検査不能、判定不能、NAT検査陽性等が含まれ、製造段階での量過不足、溶血、外観落ち等の数は含まれない。

(8) 血液製剤供給本数

品目	年別 単位	平成17年	平成18年	平成19年	平成20年	照射再掲		平成21年	照射再掲		平成22年	照射再掲		平成23年	照射再掲		平成24年	照射再掲		平成25年	照射再掲		平成26年	照射再掲			
		(2005)	(2006)	(2007)	(2008)			(2009)			(2010)			(2011)			(2012)			(2013)			(2014)				
血小板製剤	濃厚血小板	1	0.0	336.0	813.0	963.0	846.0	689.0	655.0	729.0	643.0	552.0	540.0	325.0	324.0	405.0	398.0	293.0	293.0								
		2	0.0	785.0	655.0	559.0	426.0	473.0	339.0	408.0	322.0	360.0	307.0	130.0	102.0	103.0	96.0	131.0	129.0								
		5	18,940.0	17,997.0	15,420.0	12,219.0	11,015.0	13,165.0	12,102.0	15,004.0	13,898.0	12,197.0	11,416.0	12,862.0	12,182.0	13,727.0	13,048.0	13,907.0	13,014.0								
		10	561,714.0	562,218.0	569,432.0	581,698.0	519,722.0	606,978.0	551,669.0	639,101.0	587,543.0	653,074.0	606,318.0	676,016.0	637,347.0	691,648.0	657,675.0	692,203.0	663,680.0								
		15	65,375.0	63,385.0	59,968.0	59,153.0	55,018.0	56,536.0	53,546.0	54,407.0	52,271.0	56,477.0	54,229.0	54,683.0	52,630.0	50,862.0	49,315.0	45,925.0	44,882.0								
		20	44,108.0	38,944.0	50,541.0	56,210.0	52,112.0	59,817.0	56,228.0	63,828.0	60,421.0	55,506.0	53,026.0	58,376.0	56,360.0	57,444.0	56,029.0	57,302.0	56,203.0								
	H L A	10	8,602.0	10,436.0	11,438.0	12,447.0	9,769.0	13,629.0	11,074.0	15,630.0	12,758.0	14,819.0	12,519.0	15,288.0	13,795.0	16,785.0	14,936.0	18,476.0	16,007.0								
		15	2,993.0	3,346.0	3,325.0	2,868.0	2,604.0	2,543.0	2,316.0	2,078.0	1,909.0	1,825.0	1,987.0	1,925.0	1,756.0	1,660.0	1,775.0	1,617.0									
		20	1,504.0	1,575.0	1,582.0	1,855.0	1,728.0	1,838.0	1,718.0	1,611.0	1,511.0	1,491.0	1,435.0	2,013.0	1,950.0	1,925.0	1,862.0	2,167.0	2,121.0								
	小計	703,236.0	699,022.0	713,174.0	727,972.0	653,240.0	755,668.0	689,647.0	792,796.0	731,209.0	796,385.0	741,615.0	821,680.0	776,615.0	834,655.0	795,019.0	832,179.0	797,946.0									
単位換算	7,735,620.0	7,629,776.0	7,879,778.0	8,096,241.0	7,292,813.0	8,392,815.0	7,686,123.0	8,779,930.0	8,124,122.0	8,756,917.0	8,176,634.0	9,035,765.0	8,557,383.0	9,130,226.0	8,714,385.0	9,081,760.0	8,726,456.0										
血漿	新鮮凍結血漿	1.5	149,129.0	110,341.0	53,419.0	-	-	-	-	-	-	-	-	-	-	-	-	-	-	-	-	-	-	-	-	-	
		2	952,967.0	888,598.0	488,294.0	79,929.0	-	68,196.0	-	61,956.0	-	54,656.0	-	49,909.0	-	44,483.0	-	40,504.0	-	-	-	-	-	-	-	-	
		3	-	0.0	40,122.0	-	-	-	-	-	-	-	-	-	-	-	-	-	-	-	-	-	-	-	-	-	
		5	174,682.0	169,720.0	300,438.0	693,693.0	-	724,915.0	-	733,722.0	-	751,837.0	-	756,756.0	-	749,180.0	-	724,090.0	-	-	-	-	-	-	-	-	
		単位換算	1,276,778.0	1,168,659.0	1,043,117.0	931,008.0	-	961,800.0	-	969,854.0	-	992,867.0	-	993,670.0	-	980,386.0	-	957,318.0	-	-	-	-	-	-	-	-	-
	2,928,473.0	2,736,137.0	2,795,724.0	2,987,905.5	-	3,120,484.0	-	3,164,980.0	-	3,269,365.0	-	3,280,156.5	-	3,247,879.5	-	3,196,646.0	-	-	-	-	-	-	-	-	-	-	
赤血球	赤血球濃厚液	1	860,115.0	772,384.0	540,482.0	458,264.0	435,231.0	389,901.0	427,517.0	384,483.0	398,680.0	359,011.0	356,865.0	386,014.0	356,879.0	306,974.0	281,829.0										
		2	2,432,341.0	2,478,208.0	2,636,863.0	2,761,212.0	2,183,884.0	2,891,076.0	2,330,366.0	3,006,858.0	2,467,227.0	3,049,504.0	2,533,268.0	3,079,924.0	2,581,123.0	3,042,033.0	2,597,466.0	3,063,879.0	2,660,003.0								
	洗浄赤血球	1	1,985.0	1,824.0	1,834.0	1,559.0	1,352.0	1,300.0	1,152.0	1,217.0	1,107.0	999.0	936.0	1,034.0	948.0	909.0	802.0	791.0									
		2	15,914.0	12,875.0	24,915.0	22,576.0	14,565.0	22,048.0	14,666.0	20,689.0	15,649.0	19,067.0	15,738.0	17,767.0	15,893.0	17,041.0	16,016.0	17,033.0	16,108.0								
	白血球除去赤血球	1	1,329.0	1,114.0	57.0	-	-	-	-	-	-	-	-	-	-	-	-	-	-								
		2	26,285.0	25,518.0	1,178.0	-	-	-	-	-	-	-	-	-	-	-	-	-	-								
	解凍赤血球濃厚液	1	46.0	36.0	36.0	8.0	8.0	12.0	10.0	6.0	6.0	2.0	2.0	5.0	5.0	2.0	2.0	5.0									
		2	514.0	418.0	398.0	222.0	195.0	183.0	172.0	107.0	105.0	92.0	92.0	112.0	104.0	89.0	86.0	93.0	93.0								
	合成血	1	68.0	45.0	38.0	30.0	24.0	42.0	33.0	20.0	14.0	27.0	14.0	43.0	33.0	45.0	30.0	23.0	21.0								
		2	87.0	71.0	62.0	65.0	43.0	61.0	55.0	43.0	34.0	60.0	52.0	84.0	99.0	74.0	135.0	112.0									
小計	3,338,684.0	3,292,493.0	3,205,863.0	3,243,936.0	2,606,991.0	3,349,953.0	2,736,355.0	3,456,457.0	2,868,625.0	3,468,431.0	2,909,113.0	3,491,205.0	2,955,055.0	3,446,268.0	2,971,462.0	3,388,944.0	2,958,962.0										
単位換算	5,813,825.0	5,809,583.0	5,869,279.0	6,028,011.0	4,805,678.0	6,263,321.0	5,081,614.0	6,484,154.0	5,351,640.0	6,537,154.0	5,458,263.0	6,589,152.0	5,552,259.0	6,505,530.0	5,585,104.0	6,470,084.0	5,635,278.0										
全血製剤	保存血液 (人全血液)	1	1,701.0	1,111.0	274.0	102.0	93.0	145.0	139.0	120.0	116.0	40.0	35.0	61.0	211.0	204.0	48.0	40.0									
		2	2,162.0	1,303.0	927.0	631.0	596.0	510.0	488.0	430.0	406.0	338.0	332.0	345.0	335.0	368.0	368.0	129.0	129.0								
小計	3,863.0	2,414.0	1,201.0	733.0	689.0	655.0	627.0	550.0	522.0	378.0	367.0	408.0	396.0	579.0	572.0	177.0	169.0										
単位換算	6,025.0	3,717.0	2,128.0	1,364.0	1,285.0	1,165.0	1,115.0	980.0	928.0	716.0	699.0	753.0	731.0	947.0	940.0	306.0	298.0										
合計	1	1,014,373.0	887,191.0	596,953.0	460,926.0	409,243.0	437,419.0	391,890.0	429,609.0	386,369.0	400,300.0	360,538.0	393,646.0	358,236.0	387,622.0	358,422.0	308,145.0	282,979.0									
	1.5	-	0.0	40,122.0	79,929.0	-	68,196.0	-	61,956.0	-	54,656.0	-	49,909.0	-	44,483.0	-	40,504.0	-	-	-	-	-					
	2	3,430,270.0	3,407,776.0	3,153,292.0	2,785,264.0	2,199,709.0	2,914,351.0	2,346,086.0	3,028,535.0	2,483,743.0	3,069,421.0	2,549,789.0	3,098,422.0	2,597,641.0	3,059,733.0	2,614,106.0	3,081,400.0	2,676,574.0									
	3	-	0.0	300,438.0	693,693.0	-	724,915.0	-	733,722.0	-	751,837.0	-	756,756.0	-	749,180.0	-	724,090.0	-	-	-	-	-					
	5	193,622.0	187,717.0	176,264.0	169,606.0	11,015.0	181,854.0	12,102.0	189,180.0	13,898.0	198,571.0	11,416.0	199,867.0	12,182.0	200,450.0	13,048.0	206,631.0	13,014.0									
	10	570,316.0	572,654.0	580,870.0	594,145.0	529,491.0	620,607.0	562,743.0	654,731.0	600,301.0	667,893.0	618,837.0	691,304.0	651,142.0	708,433.0	672,611.0	710,679.0	679,687.0									
	15	68,368.0	66,731.0	63,293.0	62,021.0	57,622.0	59,079.0	55,862.0	56,485.0	54,113.0	58,386.0	56,054.0	56,670.0	54,555.0	52,618.0	50,975.0	47,700.0	46,499.0									
	20	45,612.0	40,519.0	52,123.0	58,065.0	53,840.0	61,655.0	57,946.0	65,439.0	61,932.0	56,997.0	54,461.0	60,389.0	58,310.0	59,369.0	57,891.0	59,469.0	58,324.0									
	実本数	5,322,561.0	5,162,588.0	4,963,355.0	4,903,649.0	3,260,920.0	5,068,076.0	3,426,629.0	5,219,657.0	3,600,356.0	5,258,061.0	3,651,095.0	5,306,963.0	3,732,066.0	5,261,888.0	3,767,053.0	5,178,618.0	3,757,077.0									
	単位換算	16,483,943.0	16,179,213.0	16,546,909.0	17,113,521.5	12,099,776.0	17,777,785.0	12,768,852.0	18,430,044.0	13,476,690.0	18,564,152.0	13,635,596.0	18,905,826.5	14,110,373.0	18,884,582.5	14,300,429.0	18,748,796.0	14,362,032.0									

1) 人全血液は保存血液欄に計上。
2) 平成19年1月16日採血分から、保存前白血球除去であること。

(9) センター施設・車両数

区分 年 別	センター		センター			採血出張所		車 両								
	ブロック血液センター	分置施設	血液センター		その他	献血ルーム	その他	献血バス	検診車	広報車	献血運搬車		献血者送迎車	器材運搬車	その他	合計
			事業所 (旧附属センター)								普通車	緊急車				
平成16年 (2004)			75	28	2	113	11	318	89	193	95	643	83	104	262	1,787
平成17年 (2005)			72	25	2	114	12	322	91	202	111	646	86	100	259	1,817
平成18年 (2006)			68	21	2	111	18	313	84	196	113	641	83	103	250	1,783
平成19年 (2007)			66	19	2	111	20	301	80	197	111	637	84	102	245	1,757
平成20年 (2008)			65	18	2	111	19	298	83	199	126	634	87	102	241	1,770
平成21年 (2009)			64	17	2	112	22	297	85	199	133	629	85	109	231	1,768
平成22年 (2010)			64	17	2	115	22	288	85	207	127	623	78	119	239	1,766
平成23年 (2011)			64	17	2	119	20	289	85	212	117	644	98	125	261	1,831
平成24年 (2012)	7	8	47	14	1	128	28	289	90	209	117	660	99	135	257	1,856
平成25年 (2013)	7	6	47	14	1	131	34	290	94	224	116	679	102	132	265	1,902
平成26年 (2014)	7	7	47	15		129	52	286	100	226	117	701	107	137	264	1,938

1) 数字は平成26年12月31日現在。

2) 平成25年までセンター「その他」に含まれていた血液管理センターは平成26年4月1日付で廃止した。

3) 出張所の「その他」は移動採血の拠点や供給業務を兼ねる施設。4) 車両の「その他」は乗用車、原付バイク。

5) 「ブロック血液センター」は平成24年4月1日付で設置した。

(10) 職 員 数

(人)

職 種 年 別	医 師		薬 剤 師			検 査 技 師			看 護 師			事 務 職 員			そ の 他			合 計			
	専任 職員	常勤 嘱託	専任 職員	常勤 嘱託		専任 職員	常勤 嘱託		専任 職員	常勤 嘱託		専任 職員	常勤 嘱託		専任 職員	常勤 嘱託		専任 職員	常勤 嘱託		
平成16年 (2004)	118	91	27	417	407	10	685	643	42	2,020	1,867	153	2,912	2,718	194	222	27	195	6,374	5,753	621
平成17年 (2005)	115	89	26	419	412	7	657	622	35	1,999	1,839	160	2,845	2,642	203	211	26	185	6,246	5,630	616
平成18年 (2006)	125	88	37	407	397	10	626	597	29	1,973	1,797	176	2,799	2,573	226	204	26	178	6,134	5,478	656
平成19年 (2007)	121	90	31	418	405	13	730	693	37	1,992	1,821	171	2,854	2,622	232	228	25	203	6,343	5,656	687
平成20年 (2008)	123	88	35	364	353	11	572	552	20	2,021	1,857	164	2,817	2,560	257	289	69	220	6,186	5,479	707
平成21年 (2009)	125	88	37	378	365	13	631	605	26	2,084	1,876	208	3,068	2,747	321	356	105	251	6,642	5,786	856
平成22年 (2010)	104	88	16	356	353	3	584	583	1	2,034	1,986	48	2,788	2,559	229	41	40	1	5,907	5,609	298
平成23年 (2011)	108	94	14	350	348	2	628	623	5	2,079	2,024	55	2,890	2,607	283	61	61	0	6,116	5,757	359
平成24年 (2012)	131	99	32	353	344	9	679	648	31	2,007	1,831	176	3,587	2,719	868	351	295	56	7,108	5,936	1,172
平成25年 (2013)	141	107	34	395	387	8	675	649	26	2,081	1,920	161	3,920	3,030	890	389	342	47	7,601	6,435	1,166
平成26年 (2014)	144	107	37	385	374	11	756	736	20	2,146	1,961	185	3,960	3,154	806	376	345	31	7,767	6,677	1,090

※平成23年以前

1) 職員数は12月末現在。

2) 職員数には血漿分画センター、血液管理センター及び血液センターの研究部門・試薬製造部門の人数は含まない。

※平成24年以降

1) 職員数は12月末現在。

2) 血漿分画センターについては平成24年10月に廃止されたこと。

献血者数(万人)

献血者数

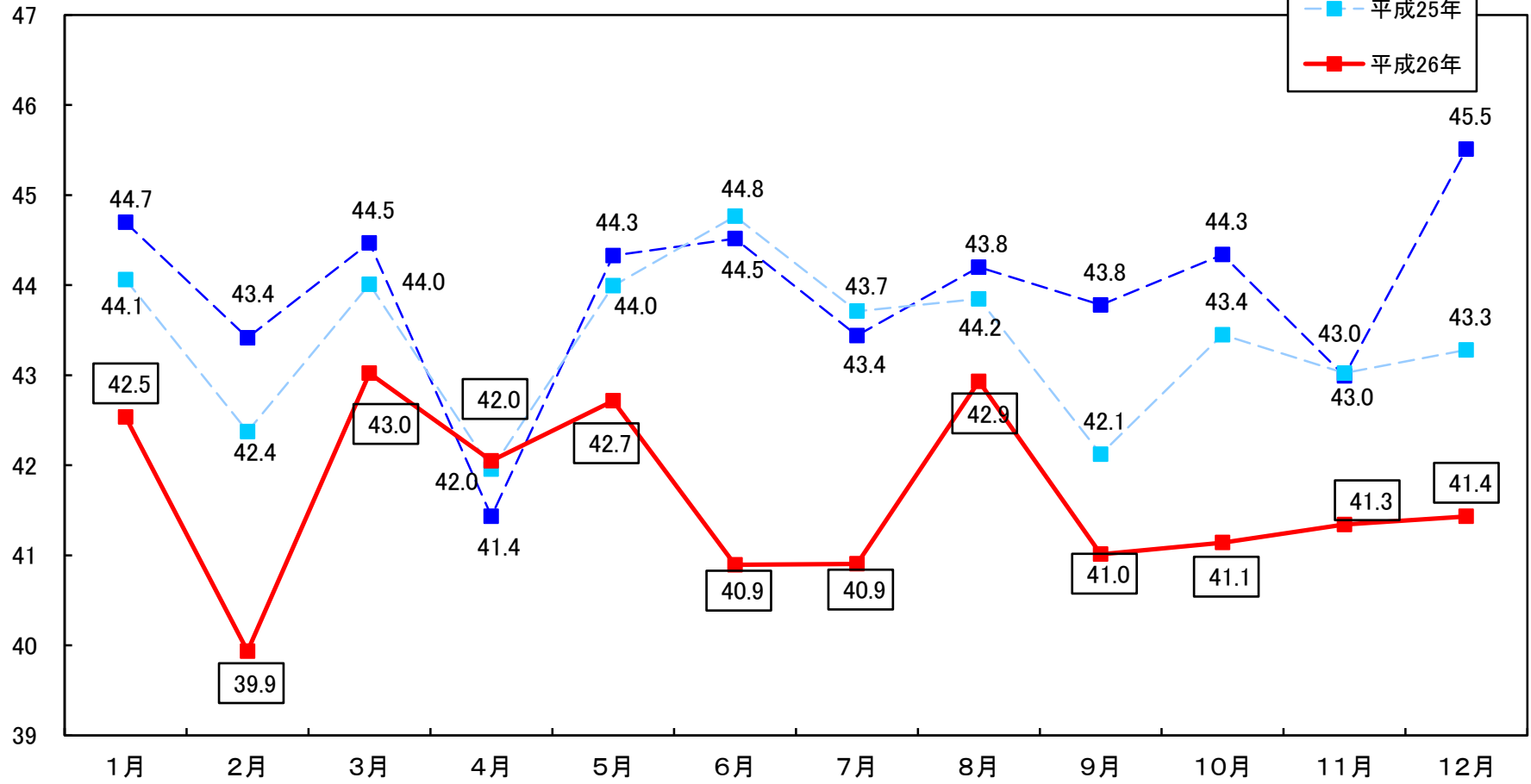
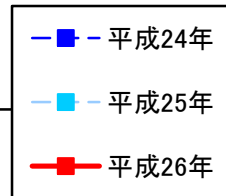

献血量(万L)

献血量

■ 平成24年
■ 平成25年
■ 平成26年

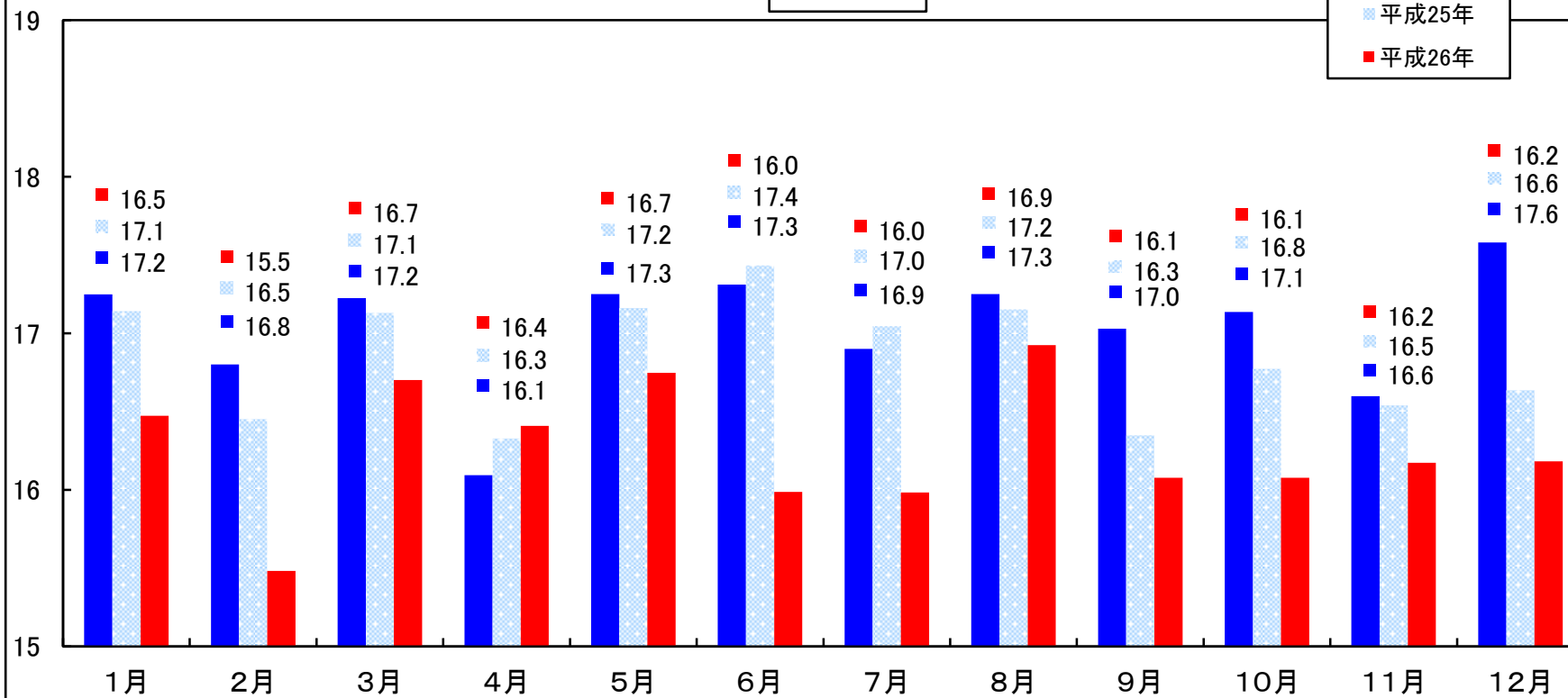

換算本数(万本)

供給本数(換算本数)

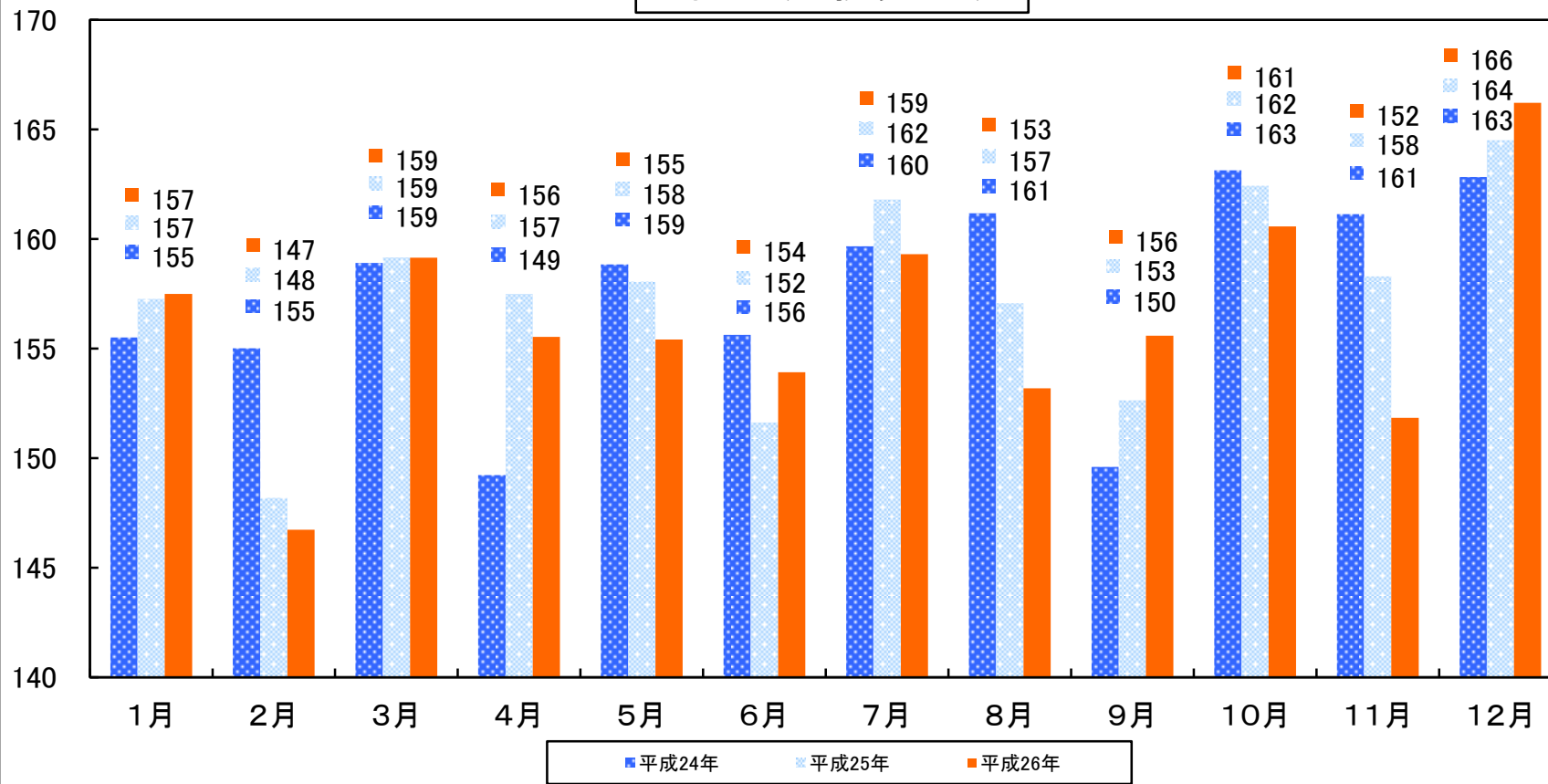

供給本数(赤血球製剤)

換算本数(万本)

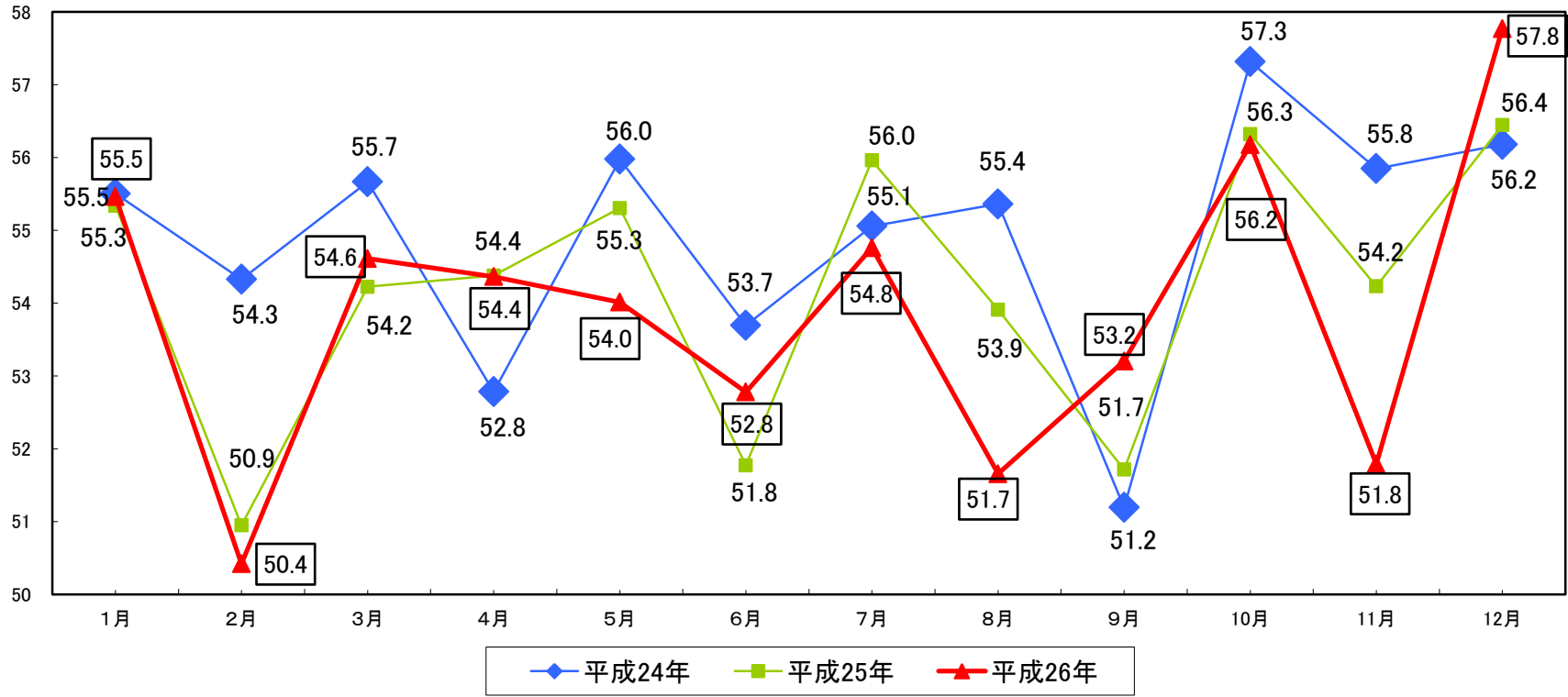

換算本数(万本)

供給本数(血小板製剤)

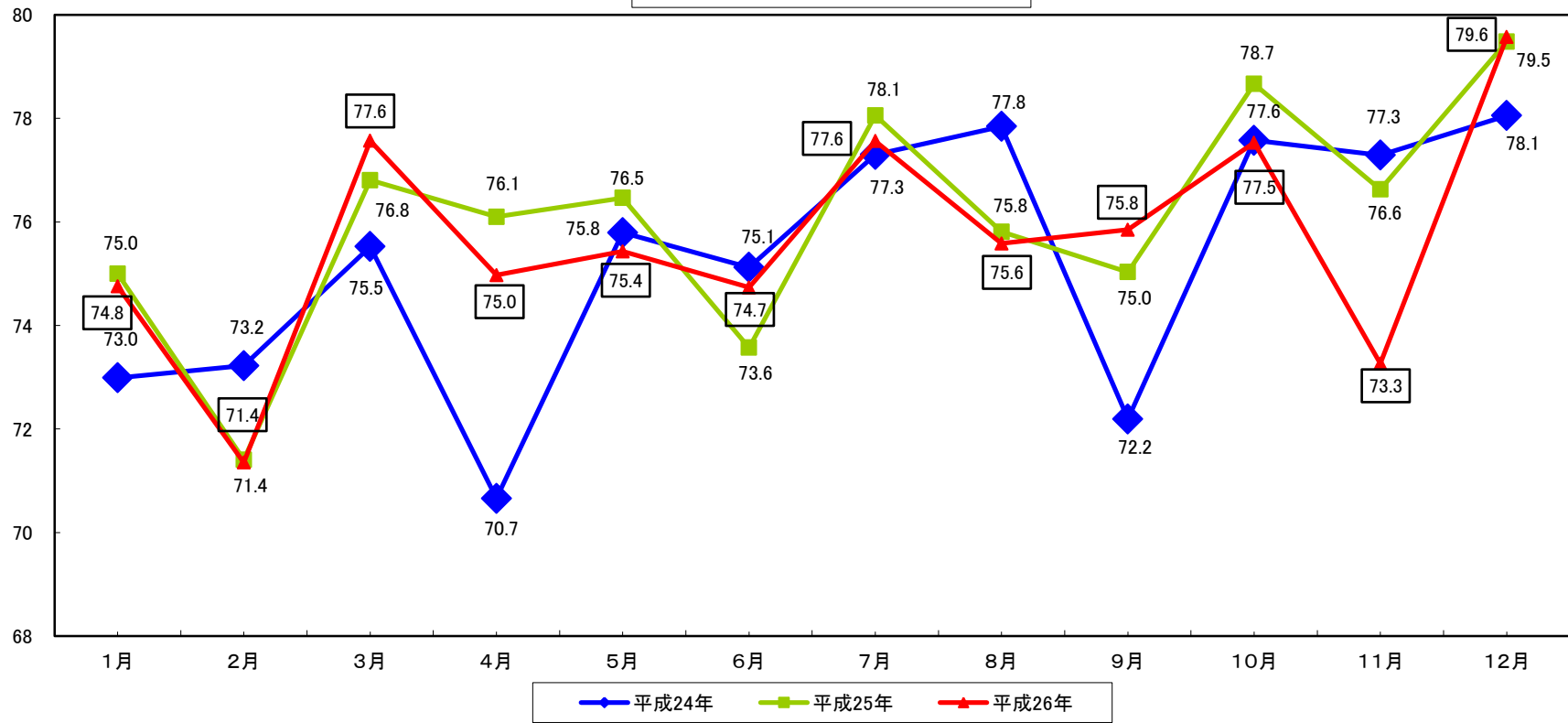

換算本数(万本)

供給本数(血漿製剤)

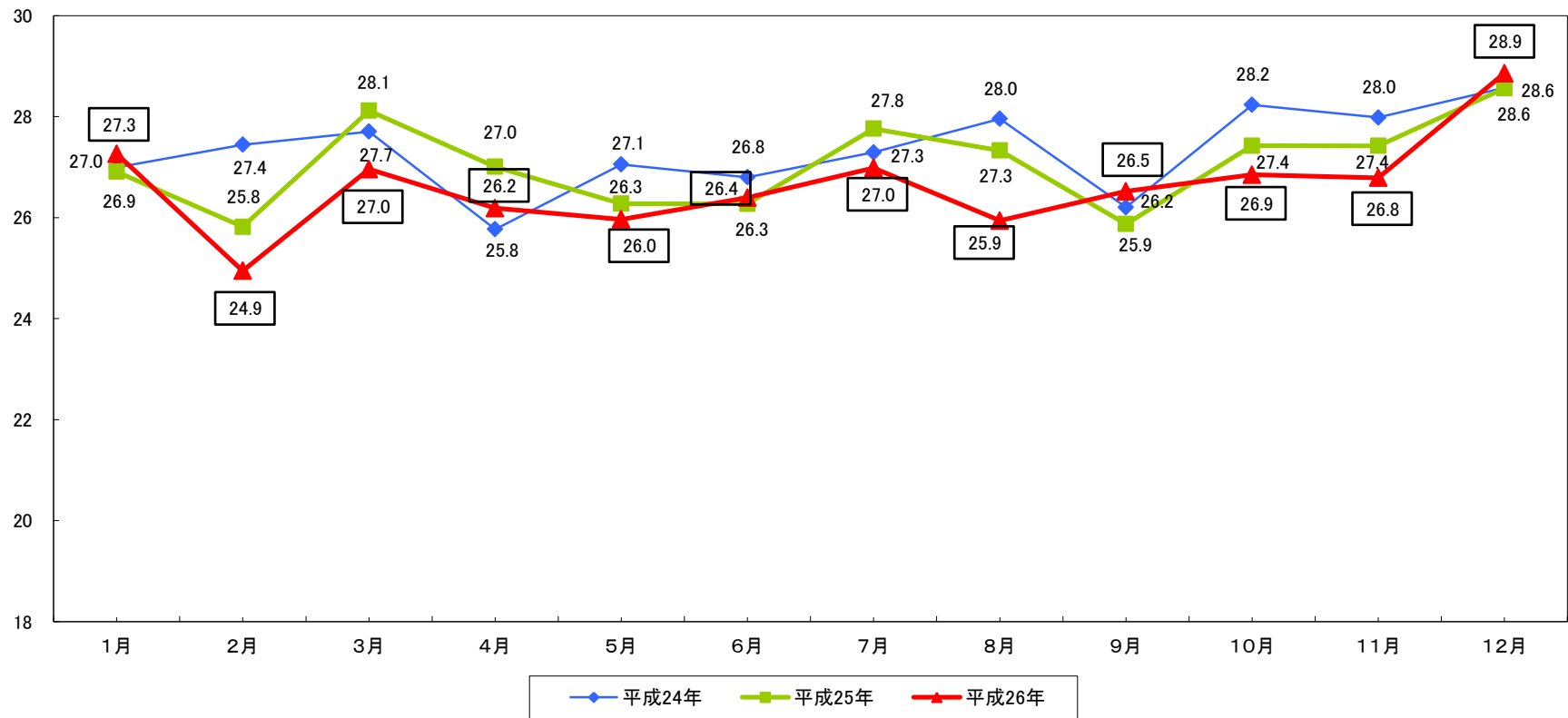

(献血方法別の採血基準)

平成26年12月31日現在

献血の種類 項目	全血献血		成分献血	
	200mL全血献血	400mL全血献血	血漿成分献血	血小板成分献血
1回献血量	200mL	400mL	600mL以下 (循環血液量の12%以内)	400mL以下
年齢	16歳～69歳(※1)	男性 17歳～69歳(※1) 女性 18歳～69歳(※1)	18歳～69歳(※1)	男性 18歳～69歳(※1) 女性 18歳～54歳
体重	男性 45kg以上 女性 40kg以上	男女とも50kg以上	男性 45kg以上 女性 40kg以上	
最高血圧	90mmHg以上			
血色素量	男性 12.5g/dL以上 女性 12.0g/dL以上	男性 13.0g/dL以上 女性 12.5g/dL以上	12.0g/dL以上 (赤血球指数が標準域にある 女性は11.5g/dL以上)	12.0g/dL以上
血小板数	—	—	—	15万/ μ L以上
年間献血回数	男性 6回以内 女性 4回以内	男性 3回以内 女性 2回以内	血小板成分献血1回を2回分に換算して 血漿成分献血と合計で24回以内	
年間総献血量	200mL全血献血と400mL全血献血を合わせて 男性 1,200mL以内 女性 800mL以内		—	—

(献血の間隔)

今回の献血 次回の献血	200mL全血献血	400mL全血献血	血漿成分献血	血小板成分献血(※2)
200mL全血献血	男女とも4週間後の同じ 曜日から献血できる	男性は12週間後 女性は16週間後 の同じ曜日から 献血できる	男女とも2週間後の同じ曜日から献血できる	
400mL全血献血				
血漿成分献血		男女とも8週間後の同じ 曜日から献血できる		
血小板成分献血 (※2)				

※1 65歳以上の献血については、60～64歳の間に献血経験がある人に限る。

※2 血漿を含まない場合は1週間後に血小板成分献血ができる。但し、4週間に4回実施した場合は次回まで4週間以上期間をあける。

[輸血用血液製剤]

特定生物由来製品、処方せん医薬品[※]
注) 医師等の処方せんにより使用すること

献 血
採血国: 日本

製造販売元: 日本赤十字社

	販売名 (一般名 ^{*1})	略号	効能又は効果	貯法	有効期間	用法及び用量	組成・性状(概要)	包装	薬価
全血製剤	人全血液-LR「日赤」 ^{*2} Ⓢ (人全血液)	WB-LR	一般の輸血適応症に用いる。	Ⓢ 2~6	採血後 21日間	ろ過装置を具備した輸血器具を用いて、静脈内に必要量を輸注する。	血液保存液(CPD液)を28mL又は56mL混合したヒト血液200mL又は400mLから白血球の大部分を除去した濃赤色の液剤。	血液200mLに由来する血液量1袋	8,160円 16,320円
	照射人全血液-LR「日赤」 ^{*2} Ⓢ (人全血液)	Ir-WB-LR					血液保存液(CPD液)を28mL又は56mL混合したヒト血液200mL又は400mLから白血球の大部分を除去した濃赤色の液剤。さらに、輸血による移植片対宿主病(GVHD:graft versus host disease)を予防する目的で、15Gy以上50Gy以下の放射線が照射されている。	血液400mLに由来する血液量1袋	8,881円 17,757円
血液成分製剤	赤血球液-LR「日赤」 ^{*2} (人赤血球液)	RBC-LR	血中赤血球不足又はその機能廃絶に適する。	Ⓢ 2~6	採血後 21日間	ろ過装置を具備した輸血器具を用いて、静脈内に必要量を輸注する。	血液保存液(CPD液)を28mL又は56mL混合したヒト血液200mL又は400mLから白血球及び血漿の大部分を除去した赤血球層に赤血球保存用添加液(MAP液)をそれぞれ約46mL、約92mL混和した濃赤色の液剤。	血液200mLに由来する赤血球1袋	8,402円 16,805円
	照射赤血球液-LR「日赤」 ^{*2} (人赤血球液)	Ir-RBC-LR					血液保存液(CPD液)を28mL又は56mL混合したヒト血液200mL又は400mLから白血球及び血漿の大部分を除去した赤血球層に赤血球保存用添加液(MAP液)をそれぞれ約46mL、約92mL混和した濃赤色の液剤。さらに、輸血によるGVHDを予防する目的で、15Gy以上50Gy以下の放射線が照射されている。	血液400mLに由来する赤血球1袋	8,864円 17,726円
	洗浄赤血球液-LR「日赤」 ^{*2} (洗浄人赤血球浮遊液)	WRC-LR	貧血症又は血漿成分などによる副作用を避ける場合の輸血に用いる。	Ⓢ 2~6	製造後 48時間	ろ過装置を具備した輸血器具を用いて、静脈内に必要量を輸注する。	ヒト血液200mL又は400mLから白血球及び血漿の大部分を除去した後、生理食塩液で洗浄した赤血球層に、生理食塩液をそれぞれ約45mL、約90mL加えた濃赤色の液剤。	血液200mLに由来する赤血球1袋	9,470円 18,940円
	照射洗浄赤血球液-LR「日赤」 ^{*2} (洗浄人赤血球浮遊液)	Ir-WRC-LR					ヒト血液200mL又は400mLから白血球及び血漿の大部分を除去した後、生理食塩液で洗浄した赤血球層に、生理食塩液をそれぞれ約45mL、約90mL加えた濃赤色の液剤。さらに、輸血によるGVHDを予防する目的で、15Gy以上50Gy以下の放射線が照射されている。	血液400mLに由来する赤血球1袋	10,036円 20,072円
	解凍赤血球液-LR「日赤」 ^{*2} (解凍人赤血球濃厚液)	FTRC-LR	貧血又は赤血球の機能低下に用いる。	Ⓢ 2~6	製造後 4日間	ろ過装置を具備した輸血器具を用いて、静脈内に必要量を輸注する。	ヒト血液200mL又は400mLから白血球及び血漿の大部分を除去した赤血球層に凍害保護液を加えて凍結保存したものを解凍後、凍害保護液を洗浄除去し、赤血球保存用添加液(MAP液)をそれぞれ約46mL、約92mL混和した濃赤色の液剤。	血液200mLに由来する赤血球1袋	15,636円 31,273円
	照射解凍赤血球液-LR「日赤」 ^{*2} (解凍人赤血球濃厚液)	Ir-FTRC-LR					ヒト血液200mL又は400mLから白血球及び血漿の大部分を除去した赤血球層に凍害保護液を加えて凍結保存したものを解凍後、凍害保護液を洗浄除去し、赤血球保存用添加液(MAP液)をそれぞれ約46mL、約92mL混和した濃赤色の液剤。さらに、輸血によるGVHDを予防する目的で、15Gy以上50Gy以下の放射線が照射されている。	血液400mLに由来する赤血球1袋	16,043円 32,085円
	合成血液-LR「日赤」 ^{*2}	BET-LR	ABO血液型不適合による新生児溶血性疾患に用いる。	Ⓢ 2~6	製造後 48時間	ろ過装置を具備した輸血器具を用いて、静脈内に必要量を輸注する。	ヒト血液200mL又は400mLから白血球及び血漿の大部分を除去し、洗浄したO型の赤血球層に、白血球の大部分を除去したAB型のヒト血漿を約60mL又は約120mL加えた濃赤色の液剤。	血液200mLに由来する赤血球に血漿約60mLを混和した血液1袋	13,499円 26,997円
照射合成血液-LR「日赤」 ^{*2}	Ir-BET-LR	ヒト血液200mL又は400mLから白血球及び血漿の大部分を除去し、洗浄したO型の赤血球層に、白血球の大部分を除去したAB型のヒト血漿を約60mL又は約120mL加えた濃赤色の液剤。さらに、輸血によるGVHDを予防する目的で、15Gy以上50Gy以下の放射線が照射されている。					血液400mLに由来する赤血球に血漿約120mLを混和した血液1袋	14,065円 28,128円	

	販売名 (一般名*1)	略号	効能又は効果	貯法	有効期間	用法及び用量	組成・性状(概要)	包装	薬価
血液成分製剤	新鮮凍結血漿-LR「日赤」120*2 (新鮮凍結人血漿) 全血採血由来製剤	FFP-LR120	1.血液凝固因子の補充 (1)複合性凝固障害で、 出血、出血傾向のある 患者又は手術を行う 患者 (2)血液凝固因子の減少 症又は欠乏症における 出血時で、特定の血液 凝固因子製剤がないか 又は血液凝固因子が 特定できない場合	〇 ～20	採血後 1年間	容器のまま30～37°Cで融 解し、融解後3時間以内 にろ過装置を具備した輸 血用器具を用いて、静脈 内に必要量を輸注する。 通常、使用量は1日200～ 400mL、重篤(ショック、敗 血症など)の場合は 800mLまでを基準とする。 ただし、年齢及び症状に 応じて適宜増減する。	血液保存液(CPD液)を28mL又は56mL混合したヒト血液200mL又は 400mLから白血球の大部分を除去し分離した新鮮な血漿を凍結したも ので、融解すると黄色ないし黄褐色の液剤。	血液200mL相当 に由来する血漿 1袋	8,955円
	新鮮凍結血漿-LR「日赤」240*2 (新鮮凍結人血漿) 全血採血由来製剤	FFP-LR240					血液400mL相当 に由来する血漿 1袋	17,912円	
	新鮮凍結血漿-LR「日赤」480*2 (新鮮凍結人血漿) 成分採血由来製剤	FFP-LR480					血液成分採血により白血球の大部分を除去して採取した新鮮な血漿を 凍結したもので、融解すると黄色ないし黄褐色の液剤。	480mL 1袋	23,617円
	濃厚血小板-LR「日赤」*2 (人血小板濃厚液)	PC-LR	血小板減少症を伴う 疾患に適應する。	〇 20～24 要・振とう	採血後 4日間	ろ過装置を具備した輸血 用器具を用いて、静脈内 に必要量を輸注する。	血漿に浮遊した血小板で、血液成分採血により白血球の大部分を除去 して採取した黄色ないし黄褐色の液剤。	1単位 約20mL 1袋 2単位 約40mL 1袋 5単位 約100mL 1袋	7,762円 15,523円 39,665円 79,007円 118,499円 157,999円
	照射濃厚血小板-LR「日赤」*2 (人血小板濃厚液)	Ir-PC-LR					血漿に浮遊した血小板で、血液成分採血により白血球の大部分を除去 して採取した黄色ないし黄褐色の液剤。 さらに、輸血によるGVHDを予防する目的で、15Gy以上50Gy以下の放 射線が照射されている。	10単位 約200mL 1袋 15単位 約250mL 1袋 20単位 約250mL 1袋	7,836円 15,671円 39,900円 79,478円 119,204円 158,938円
	濃厚血小板HLA-LR「日赤」*2 (人血小板濃厚液)	PC-HLA-LR	血小板減少症を伴う 疾患で、抗HLA抗体 を有するため通常の 血小板製剤では効果 がみられない場合に 適應する。	〇 20～24 要・振とう	採血後 4日間	ろ過装置を具備した輸血 用器具を用いて、静脈内 に必要量を輸注する。	血漿に浮遊した血小板で、患者のHLA型に適合する(供血者のリンパ 球と患者の血清との交差試験に適合する)献血者から血液成分採血に より白血球の大部分を除去して採取した黄色ないし黄褐色の液剤。	10単位 約200mL 1袋 15単位 約250mL 1袋 20単位 約250mL 1袋	94,809円 142,214円 189,618円
	照射濃厚血小板HLA-LR「日赤」*2 (人血小板濃厚液)	Ir-PC-HLA-LR					血漿に浮遊した血小板で、患者のHLA型に適合する(供血者のリンパ 球と患者の血清との交差試験に適合する)献血者から血液成分採血に より白血球の大部分を除去して採取した黄色ないし黄褐色の液剤。 さらに、輸血によるGVHDを予防する目的で、15Gy以上50Gy以下の放 射線が照射されている。	95,547円 143,138円 190,543円	

*1: 人全血液の一般名は日本薬局方及び生物学的製剤基準収載名、それ以外の製剤の一般名は生物学的製剤基準収載名

*2: 薬価基準収載名

●<組成・性状>の詳細、<用法及び用量に関連する使用上の注意>、<使用上の注意>等については、添付文書をご覧ください。

●警告を含む使用上の注意の改訂には十分ご留意下さい。

【血漿分画製剤】

特定生物由来製品、処方せん医薬品⁽³⁾
注) 医師等の処方せんにより使用すること

献 血

採血国：日本

製造販売元：一般社団法人 日本血液製剤機構 販売：日本赤十字社

	販売名 (一般名 ^{*1})	略号	効能又は効果	貯法	有効期間	用法及び用量	組成・性状	包装	薬価																							
アルブミン製剤	赤十字アルブミン5% 静注12.5g/250mL ^{*2} (人血清アルブミン)	ALB	1. アルブミンの喪失(熱傷、ネフローゼ症候群など)及びアルブミン合成低下(肝硬変症など)による低アルブミン血症 2. 出血性ショック	室温保存 禁・凍結	国家検定合格の日 から2年間	通常成人1回100~250mL(人血清アルブミンとして5~12.5g)を緩徐に静脈内注射又は点滴静脈内注射する。なお、年齢、症状、体重により適宜増減する。	1. 組成 本剤は、1バイアル中に下記の成分を含む。 <table border="1"> <thead> <tr> <th>成分</th> <th>1バイアル中(250mL)</th> <th>備考</th> </tr> </thead> <tbody> <tr> <td>有効成分</td> <td>人血清アルブミン</td> <td>12.5g 採血国：日本 採血方法：献血</td> </tr> <tr> <td rowspan="4">添加物</td> <td>アセチルトリプタファンナトリウム</td> <td>268.2mg</td> </tr> <tr> <td>カプリル酸ナトリウム</td> <td>166.2mg</td> </tr> <tr> <td>塩化ナトリウム</td> <td>1.9g</td> </tr> <tr> <td>塩酸</td> <td>適量</td> </tr> <tr> <td>水酸化ナトリウム</td> <td>適量</td> </tr> </tbody> </table> <p>ナトリウム含量及び塩素含量の実測値は、瓶ラベル及び個装箱に表示してある。</p> 2. 製剤の性状 本剤は、緑黄色から黄色ないし黄褐色の透明な液剤である。 pH: 6.4~7.4 浸透圧比(生理食塩液に対する比): 0.8~1.1	成分	1バイアル中(250mL)	備考	有効成分	人血清アルブミン	12.5g 採血国：日本 採血方法：献血	添加物	アセチルトリプタファンナトリウム	268.2mg	カプリル酸ナトリウム	166.2mg	塩化ナトリウム	1.9g	塩酸	適量	水酸化ナトリウム	適量	赤十字アルブミン5% 静注12.5g/250mL 1バイアル	6,067円						
	成分	1バイアル中(250mL)	備考																													
	有効成分	人血清アルブミン	12.5g 採血国：日本 採血方法：献血																													
添加物	アセチルトリプタファンナトリウム	268.2mg																														
	カプリル酸ナトリウム	166.2mg																														
	塩化ナトリウム	1.9g																														
	塩酸	適量																														
水酸化ナトリウム	適量																															
赤十字アルブミン20% 静注4g/20mL ^{*2} 赤十字アルブミン20% 静注10g/50mL ^{*2} (人血清アルブミン)	ALB	1. アルブミンの喪失(熱傷、ネフローゼ症候群など)及びアルブミン合成低下(肝硬変症など)による低アルブミン血症 2. 出血性ショック	室温保存 禁・凍結	国家検定合格の日 から2年間	通常成人1回20~50mL(人血清アルブミンとして4~10g)を緩徐に静脈内注射又は点滴静脈内注射する。なお、年齢、症状、体重により適宜増減する。	1. 組成 本剤は、1バイアル中に下記の成分を含む。 <table border="1"> <thead> <tr> <th>成分</th> <th>20mL製剤</th> <th>50mL製剤</th> <th>備考</th> </tr> </thead> <tbody> <tr> <td>有効成分</td> <td>人血清アルブミン</td> <td>4g</td> <td>10g 採血国：日本 採血方法：献血</td> </tr> <tr> <td rowspan="4">添加物</td> <td>アセチルトリプタファンナトリウム</td> <td>85.8mg</td> <td>214.6mg</td> </tr> <tr> <td>カプリル酸ナトリウム</td> <td>53.2mg</td> <td>133.0mg</td> </tr> <tr> <td>塩酸</td> <td>適量</td> <td>適量</td> </tr> <tr> <td>水酸化ナトリウム</td> <td>適量</td> <td>適量</td> </tr> </tbody> </table> <p>ナトリウム含量及び塩素含量の実測値は、瓶ラベル及び個装箱に表示してある。</p> 2. 製剤の性状 本剤は、緑黄色から黄色ないし黄褐色の透明な液剤である。 pH: 6.4~7.4 浸透圧比(生理食塩液に対する比): 0.4~0.6	成分	20mL製剤	50mL製剤	備考	有効成分	人血清アルブミン	4g	10g 採血国：日本 採血方法：献血	添加物	アセチルトリプタファンナトリウム	85.8mg	214.6mg	カプリル酸ナトリウム	53.2mg	133.0mg	塩酸	適量	適量	水酸化ナトリウム	適量	適量	赤十字アルブミン20% 静注4g/20mL 1バイアル 赤十字アルブミン20% 静注10g/50mL 1バイアル	2,297円 5,022円			
成分	20mL製剤	50mL製剤	備考																													
有効成分	人血清アルブミン	4g	10g 採血国：日本 採血方法：献血																													
添加物	アセチルトリプタファンナトリウム	85.8mg	214.6mg																													
	カプリル酸ナトリウム	53.2mg	133.0mg																													
	塩酸	適量	適量																													
	水酸化ナトリウム	適量	適量																													
赤十字アルブミン25% 静注12.5g/50mL ^{*2} (人血清アルブミン)	ALB	1. アルブミンの喪失(熱傷、ネフローゼ症候群など)及びアルブミン合成低下(肝硬変症など)による低アルブミン血症 2. 出血性ショック	室温保存 禁・凍結	国家検定合格の日 から2年間	通常成人1回20~50mL(人血清アルブミンとして5~12.5g)を緩徐に静脈内注射又は点滴静脈内注射する。なお、年齢、症状、体重により適宜増減する。	1. 組成 本剤は、1バイアル中に下記の成分を含む。 <table border="1"> <thead> <tr> <th>成分</th> <th>1バイアル中(50mL)</th> <th>備考</th> </tr> </thead> <tbody> <tr> <td>有効成分</td> <td>人血清アルブミン</td> <td>12.5g 採血国：日本 採血方法：献血</td> </tr> <tr> <td rowspan="4">添加物</td> <td>アセチルトリプタファンナトリウム</td> <td>268.2mg</td> </tr> <tr> <td>カプリル酸ナトリウム</td> <td>166.2mg</td> </tr> <tr> <td>塩酸</td> <td>適量</td> </tr> <tr> <td>塩化ナトリウム</td> <td>適量</td> </tr> </tbody> </table> <p>ナトリウム含量及び塩素含量の実測値は、瓶ラベル及び個装箱に表示してある。</p> 2. 製剤の性状 本剤は、緑黄色から黄色ないし黄褐色の透明な液剤である。 pH: 6.4~7.4 浸透圧比(生理食塩液に対する比): 0.5~0.7	成分	1バイアル中(50mL)	備考	有効成分	人血清アルブミン	12.5g 採血国：日本 採血方法：献血	添加物	アセチルトリプタファンナトリウム	268.2mg	カプリル酸ナトリウム	166.2mg	塩酸	適量	塩化ナトリウム	適量	赤十字アルブミン25% 静注12.5g/50mL 1バイアル	6,204円									
成分	1バイアル中(50mL)	備考																														
有効成分	人血清アルブミン	12.5g 採血国：日本 採血方法：献血																														
添加物	アセチルトリプタファンナトリウム	268.2mg																														
	カプリル酸ナトリウム	166.2mg																														
	塩酸	適量																														
	塩化ナトリウム	適量																														
免疫グロブリン製剤	日赤ポリグロビン [®] N5% 静注0.5g/10mL ^{*2} 日赤ポリグロビン [®] N5% 静注2.5g/50mL ^{*2} 日赤ポリグロビン [®] N5% 静注5g/100mL ^{*2} (pH4処理酸性 人免疫グロブリン)	IVIg	1. 低又は無ガンマグロブリン血症 2. 重症感染症における抗生物質との併用 3. 特発性血小板減少性紫斑病(他剤が無効で、著明な出血傾向があり、外科的処置又は出産等一時的止血管理を必要とする場合) 4. 川崎病の急性期(重症であり、冠状動脈障害の発生の危険がある場合)	室温保存 禁・凍結	国家検定合格の日 から2年間	本剤は、効能又は効果に応じて以下のとおり投与する。なお、直接静注する場合は、きわめて徐々に行うこと。 1. 低又は無ガンマグロブリン血症に使用する場合： 通常、1回人免疫グロブリンGとして200~600mg(4~12mL)/kg体重を3~4週間隔で点滴静注又は直接静注する。患者の状態に応じて適宜増減する。 2. 重症感染症における抗生物質との併用に使用する場合： 通常、成人に対しては、1回人免疫グロブリンGとして2,900~5,000mg(50~100mL)を、小児に対しては、1回人免疫グロブリンGとして50~150mg(1~3mL)/kg体重を点滴静注又は直接静注する。症状に応じて適宜増減する。 3. 特発性血小板減少性紫斑病に使用する場合： 通常1日に、人免疫グロブリンGとして400mg(8mL)/kg体重を点滴静注又は直接静注する。なお、5日間使用しても症状に改善が認められない場合は、以降の投与を中止すること。年齢及び症状に応じて適宜増減する。 4. 川崎病の急性期に使用する場合： 通常1日に、人免疫グロブリンGとして200mg(4mL)/kg体重を5日間点滴静注又は直接静注、もしくは2,000mg(40mL)/kg体重を1回点滴静注する。なお、年齢及び症状に応じて5日間投与の場合は適宜増減、1回投与の場合は適宜減量する。	1. 組成 本剤は、1バイアル中に下記の成分を含む。 <table border="1"> <thead> <tr> <th>成分</th> <th>0.5g製剤(10mL)</th> <th>2.5g製剤(50mL)</th> <th>5.0g製剤(100mL)</th> <th>備考</th> </tr> </thead> <tbody> <tr> <td>有効成分</td> <td>人免疫グロブリンG</td> <td>0.5g</td> <td>2.5g</td> <td>5.0g 採血国：日本 採血方法：献血</td> </tr> <tr> <td rowspan="3">添加物</td> <td>マルトース水和物</td> <td>1g</td> <td>5g</td> <td>10g</td> </tr> <tr> <td>塩酸</td> <td>適量</td> <td>適量</td> <td>適量</td> </tr> <tr> <td>水酸化ナトリウム</td> <td>適量</td> <td>適量</td> <td>適量</td> </tr> </tbody> </table> <p>2. 製剤の性状 本剤は、無色の透明な液剤である。 pH: 3.2~4.2 浸透圧比(生理食塩液に対する比): 約1.2 </p>	成分	0.5g製剤(10mL)	2.5g製剤(50mL)	5.0g製剤(100mL)	備考	有効成分	人免疫グロブリンG	0.5g	2.5g	5.0g 採血国：日本 採血方法：献血	添加物	マルトース水和物	1g	5g	10g	塩酸	適量	適量	適量	水酸化ナトリウム	適量	適量	適量	日赤ポリグロビンN5% 静注0.5g/10mL 1バイアル 日赤ポリグロビンN5% 静注2.5g/50mL 1バイアル 日赤ポリグロビンN5% 静注5g/100mL 1バイアル	5,040円 22,207円 41,914円
	成分	0.5g製剤(10mL)	2.5g製剤(50mL)	5.0g製剤(100mL)	備考																											
有効成分	人免疫グロブリンG	0.5g	2.5g	5.0g 採血国：日本 採血方法：献血																												
添加物	マルトース水和物	1g	5g	10g																												
	塩酸	適量	適量	適量																												
	水酸化ナトリウム	適量	適量	適量																												

	販売名 (一般名 ^{*1})	略号	効能又は効果	貯法	有効期間	用法及び用量	組成・性状	包装	薬価																																																				
免疫グロブリン製剤	日赤ポリグロビン [®] N10% 静注5g/50mL ^{*2} 日赤ポリグロビン [®] N10% 静注10g/100mL ^{*2} (pH4処理酸性 人免疫グロブリン)	IVIG	1. 低又は無ガンマグロブリン血症 2. 重症感染症における抗生物質との併用 3. 特発性血小板減少性紫斑病(他剤が無効で、著明な出血傾向があり、外科的処置又は出産等一時的止血管理を必要とする場合) 4. 川崎病の急性期(重症であり、冠状動脈障害の発生の危険がある場合)	○ ○ ○	～10 国家検定合格の日 から2年間	本剤は、効能又は効果に応じて以下のとおり投与する。なお、直接静注する場合は、きわめて徐々に行うこと。 1. 低又は無ガンマグロブリン血症に使用する場合： 通常、1回人免疫グロブリンGとして200～600mg(2～6mL)/kg体重を3～4週間隔で点滴静注又は直接静注する。患者の状態に応じて適宜増減する。 2. 重症感染症における抗生物質との併用に使用する場合： 通常、成人に対しては、1回人免疫グロブリンGとして2,500～5,000mg(25～50mL)を、小児に対しては、1回人免疫グロブリンGとして50～150mg(0.5～1.5mL)/kg体重を点滴静注又は直接静注する。症状に応じて適宜増減する。 3. 特発性血小板減少性紫斑病に使用する場合： 通常1日に、人免疫グロブリンGとして400mg(4mL)/kg体重を点滴静注又は直接静注する。なお、5日間使用しても症状に改善が認められない場合は、以降の投与を中止すること。年齢及び症状に応じて適宜増減する。 4. 川崎病の急性期に使用する場合： 通常1日に、人免疫グロブリンGとして200mg(2mL)/kg体重を5日間点滴静注又は直接静注、もしくは2,000mg(20mL)/kg体重を1回点滴静注する。なお、年齢及び症状に応じて5日間投与の場合は適宜増減、1回投与の場合は適宜減量する。	1. 組成 本剤は、1バイアル中に下記の成分を含む。 <table border="1"> <thead> <tr> <th colspan="2">成 分</th> <th>5g製剤 (50mL)</th> <th>10g製剤 (100mL)</th> <th>備考</th> </tr> </thead> <tbody> <tr> <td>有効成分</td> <td>人免疫グロブリンG</td> <td>5.0g</td> <td>10g</td> <td>採血国:日本 採血方法:献血</td> </tr> <tr> <td rowspan="3">添加物</td> <td>グリシン</td> <td>0.75g</td> <td>1.5g</td> <td>-</td> </tr> <tr> <td>塩酸</td> <td>適量</td> <td>適量</td> <td>-</td> </tr> <tr> <td>水酸化ナトリウム</td> <td>適量</td> <td>適量</td> <td>-</td> </tr> </tbody> </table> 2. 製剤の性状 本剤は、無色の澄明な液剤である。 pH:3.5～4.5 浸透圧比(生理食塩液に対する比):約0.9	成 分		5g製剤 (50mL)	10g製剤 (100mL)	備考	有効成分	人免疫グロブリンG	5.0g	10g	採血国:日本 採血方法:献血	添加物	グリシン	0.75g	1.5g	-	塩酸	適量	適量	-	水酸化ナトリウム	適量	適量	-	日赤ポリグロビンN10% 静注5g/50mL 1バイアル 日赤ポリグロビンN10% 静注10g/100mL 1バイアル	41,914円 80,314円																													
	成 分		5g製剤 (50mL)	10g製剤 (100mL)	備考																																																								
	有効成分	人免疫グロブリンG	5.0g	10g	採血国:日本 採血方法:献血																																																								
添加物	グリシン	0.75g	1.5g	-																																																									
	塩酸	適量	適量	-																																																									
	水酸化ナトリウム	適量	適量	-																																																									
抗HBs人免疫グロブリン 筋注200単位/1mL「日赤」 抗HBs人免疫グロブリン 筋注1000単位/5mL「日赤」 (抗HBs人免疫グロブリン ^{*2})	HBIG	1. HBs抗原陽性血液の汚染事故後のB型肝炎発症予防 2. 新生児のB型肝炎予防(原則として、沈降B型肝炎ワクチンとの併用)	○	～10 国家検定合格の日 から2年間	1. HBs抗原陽性血液の汚染事故後のB型肝炎発症予防 通常成人に対して、本剤1回5～10mLを筋肉内に注射する。必要に応じて増量するか、又は同量をくり返す。小児には体重1kg当たり0.16～0.24mLを用いる。投与の時期は、事故発生後7日以内とする。なお、48時間以内が望ましい。 2. 新生児のB型肝炎予防(原則として、沈降B型肝炎ワクチンとの併用) 初回注射量は0.5～1.0mLを筋肉内に注射する。初回注射の時期は生後5日以内とする。なお、48時間以内が望ましい。また、追加注射には、体重1kg当たり0.16～0.24mLを投与する。	1. 組成 本剤は、1バイアル中に下記の成分を含む。 <table border="1"> <thead> <tr> <th rowspan="2">成 分</th> <th colspan="2">抗HBs抗体価</th> <th rowspan="2">備考</th> </tr> <tr> <th>200単位製剤</th> <th>1000単位製剤</th> </tr> </thead> <tbody> <tr> <td>有効成分</td> <td>抗HBs人免疫グロブリン</td> <td>200単位</td> <td>1000単位</td> <td>採血国:日本 採血方法:献血</td> </tr> <tr> <td>添加物</td> <td>グリシン</td> <td>22.5mg</td> <td>112.5mg</td> <td>-</td> </tr> </tbody> </table> 2. 製剤の性状 本剤は、無色ないし黄褐色の澄明な液剤である。 pH:6.4～7.2 浸透圧比(生理食塩液に対する比):約1.2	成 分	抗HBs抗体価		備考	200単位製剤	1000単位製剤	有効成分	抗HBs人免疫グロブリン	200単位	1000単位	採血国:日本 採血方法:献血	添加物	グリシン	22.5mg	112.5mg	-	抗HBs人免疫グロブリン 筋注200単位/1mL「日赤」 1バイアル 抗HBs人免疫グロブリン 筋注1000単位/5mL「日赤」 1バイアル	8,996円 35,872円																																					
成 分	抗HBs抗体価		備考																																																										
	200単位製剤	1000単位製剤																																																											
有効成分	抗HBs人免疫グロブリン	200単位	1000単位	採血国:日本 採血方法:献血																																																									
添加物	グリシン	22.5mg	112.5mg	-																																																									
クロスエイトMC 静注用250単位 クロスエイトMC 静注用500単位 クロスエイトMC 静注用1000単位 (乾燥濃縮人血液 凝固第Ⅷ因子 ^{*2})	FVIII	血液凝固第Ⅷ因子欠乏患者に対し、血漿中の血液凝固第Ⅷ因子を補い、その出血傾向を抑制する。	○ 30	～30 国家検定合格の日 から2年6か 月間	本剤を添付の溶解液5mLで溶解し、緩徐に静脈内注射又は点滴注入する。なお、1分間に5mLを超える注射速度は避けること。用量は通常、1回250～2,000単位を投与するが、年齢、症状に応じて適宜増減する。	1. 組成 本剤は、1バイアル中に下記の成分を含む。 <table border="1"> <thead> <tr> <th rowspan="2">成 分</th> <th>250単位製剤</th> <th>500単位製剤</th> <th>1000単位製剤</th> <th rowspan="2">備考</th> </tr> </thead> <tbody> <tr> <td>有効成分</td> <td>人血液凝固第Ⅷ因子</td> <td>250単位</td> <td>500単位</td> <td>1000単位</td> <td>採血国:日本 採血方法:献血</td> </tr> <tr> <td rowspan="6">添加物</td> <td>塩化ナトリウム</td> <td>44mg</td> <td>44mg</td> <td>44mg</td> <td>-</td> </tr> <tr> <td>塩化カルシウム水和物</td> <td>3mg</td> <td>3mg</td> <td>3mg</td> <td>-</td> </tr> <tr> <td>マクロゴール4000</td> <td>5mg</td> <td>5mg</td> <td>5mg</td> <td>-</td> </tr> <tr> <td>人血清アルブミン</td> <td>50mg</td> <td>50mg</td> <td>50mg</td> <td>採血国:日本 採血方法:献血</td> </tr> <tr> <td>L-ヒスチジン</td> <td>39mg</td> <td>39mg</td> <td>39mg</td> <td>-</td> </tr> <tr> <td>塩酸</td> <td>適量</td> <td>適量</td> <td>適量</td> <td>-</td> </tr> <tr> <td>水酸化ナトリウム</td> <td>適量</td> <td>適量</td> <td>適量</td> <td>-</td> </tr> <tr> <td>添付溶解液</td> <td>「日馬」注射用水</td> <td>5mL</td> <td>5mL</td> <td>5mL</td> <td>-</td> </tr> </tbody> </table> 2. 製剤の性状 外観は白色～微黄色の乾燥製剤であり、添付の溶解液で溶解した場合、無色ないし淡黄色の澄明又はわずかに混濁した液剤となる。 pH:6.5～8.0 浸透圧比(生理食塩液に対する比):約1.2	成 分	250単位製剤	500単位製剤	1000単位製剤	備考	有効成分	人血液凝固第Ⅷ因子	250単位	500単位	1000単位	採血国:日本 採血方法:献血	添加物	塩化ナトリウム	44mg	44mg	44mg	-	塩化カルシウム水和物	3mg	3mg	3mg	-	マクロゴール4000	5mg	5mg	5mg	-	人血清アルブミン	50mg	50mg	50mg	採血国:日本 採血方法:献血	L-ヒスチジン	39mg	39mg	39mg	-	塩酸	適量	適量	適量	-	水酸化ナトリウム	適量	適量	適量	-	添付溶解液	「日馬」注射用水	5mL	5mL	5mL	-	クロスエイトMC 静注用250単位 1バイアル クロスエイトMC 静注用500単位 1バイアル クロスエイトMC 静注用1000単位 1バイアル 各製剤に「日馬」 注射用水5mL を添付	19,185円 35,288円 65,289円
成 分	250単位製剤	500単位製剤	1000単位製剤	備考																																																									
	有効成分	人血液凝固第Ⅷ因子	250単位		500単位	1000単位	採血国:日本 採血方法:献血																																																						
添加物	塩化ナトリウム	44mg	44mg	44mg	-																																																								
	塩化カルシウム水和物	3mg	3mg	3mg	-																																																								
	マクロゴール4000	5mg	5mg	5mg	-																																																								
	人血清アルブミン	50mg	50mg	50mg	採血国:日本 採血方法:献血																																																								
	L-ヒスチジン	39mg	39mg	39mg	-																																																								
	塩酸	適量	適量	適量	-																																																								
水酸化ナトリウム	適量	適量	適量	-																																																									
添付溶解液	「日馬」注射用水	5mL	5mL	5mL	-																																																								

*1: 生物学的製剤基準収載名

*2: 薬価基準収載名

日本赤十字社 血液事業本部作成